

豊前

令和8年

4

APRIL

Vol.1277

国の特別天然記念物

タンチョウ



飛ぶ姿は、迫力満点！



タンチョウは、主に北海道東部の湿原に生息する日本最大級(全長約140cm)の野鳥です。(環境省HP参照)

豊前市では、2月下旬~3月中旬にかけて確認されました。

市の動き

[R8.3月1日現在]

◆人口 22,909人(-39)

◆男 10,839人(-8)

◆女 12,070人(-31)

◆世帯 11,697戸(+10)

[前月比]

[前月比]

[前月比]

[前月比]

[URL] <https://www.city.buzen.lg.jp> [E-mail] info@joho.buzen.fukuoka.jp

豊前市物価高騰対策エール券事業 ぶぜんお買い物エール券を配布!!

物価高騰の影響を受けている市民生活と地域経済を支援するため、国の「物価高騰対応重点支援地方創生臨時交付金」を活用し、ぶぜんお買い物エール券を配布します。

■対象者

令和8年2月1日時点で住民登録のある方

■配布方法

3月中旬以降、世帯主宛てに順次発送

■使用期限

令和8年5月31日(日)まで

※市内の取扱店舗で利用できます。



1人当たり 10,000円分
(1,000円券 × 10枚)

▼店舗はこちら



【お問合せ】 商工観光課 商業活性化係 ☎82-8078 (課名・係名は4月から変更となる可能性があります。)

豊前市LINE公式アカウント「受信設定」はお済ですか？

豊前市LINE公式アカウントがリニューアルし、4月からはいよいよ「あなたに合わせた情報配信」が始まります。「ごみ収集日の前日通知」「子育て情報だけをチェック」といった便利な機能を使うには、最初の「受信設定」が必要です。今設定しておけば、4月からの利用がぐっとスムーズに。まだお済みでない方は、今すぐ「受信設定」ボタンをタップしてください!



受信設定のやり方(1分程度)

※現在LINEをご登録いただいている皆様にも、新しい機能(ごみ通知、セグメント配信)をご利用いただくため、受信設定の変更をお願いしています。

①トーク画面を開く



②設定をタップ



③受信したい情報やお住まいの地区を選択して完了!



▼詳しい設定方法ははこちら



友だち登録はこちら!

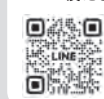

ID @buzen.city

【お問合せ】 総合政策課 地域創生推進係 ☎82-1124

引越して、住所を異動される方は、窓口での「正確な住所の届出」が必要です!

住所が変わったときは、住民票の異動届(転出・転入・転居届)とマイナンバーカードの住所変更手続きが必要です。転出届は、マイナンバーカードを利用してマイナポータルからオンライン提出もできます。※正当な理由がなく住民票の異動の届出をしない場合、5万円以下の過料に処されることがあります。

■住民票の異動届(転出届、転入届、転居届等)の手続方法

●他の市区町村に転出・転入する場合

〈オンラインでの届出〉

転出前に、引越前の市区町村でマイナポータル等を通じオンラインで転出届を提出

〈窓口での届出〉

転出前に引越前の市区町村で転出届を提出して転出証明書を受け取る(マイナンバーカードをお持ちの方は、転出証明書の受け取りはありません。)



転入した日から14日以内に、引越先の市区町村でマイナンバーカードを提示の上、転入届を提出

転入した日から14日以内に引越先の市区町村で転出証明書を添えて転入届を提出(マイナンバーカードをお持ちの方は、マイナンバーカードを提示してください。)



●同一の市区町村内で転居する場合

転居した日から14日以内に、お住まいの市区町村窓口で転居届を提出



【お問合せ】 市民課 総合窓口係 ☎82-8048

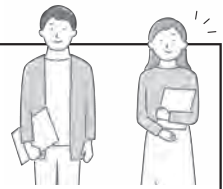

●国民年金保険料学生納付特例制度のご案内

日本国内に住むすべての方は20歳になった時から国民年金の被保険者となり、保険料の納付が義務づけられています。しかし、学生には申請により在学中の保険料の納付が猶予される「学生納付特例制度」があります。

■対象

申請する年度の前年の所得が次の計算式で計算した金額以下の学生
(所得の目安) 128万円+(扶養親族等の数×38万円)+社会保険料控除等

▼対象となる学校はこちら



■申請に必要なもの

- 年金手帳(基礎年金番号通知書)
- 学生証または在学証明書

●国民年金保険料がスマートフォンアプリで納付できます



国民年金保険料の納付はスマートフォンアプリを利用した電子決済が利用できます。スマホ決済の利用には納付書と対応する決済アプリが必要です。納付書のバーコードを決済アプリで読み取ることによって電子決済できます。

■対象決済アプリ



- AEON Pay
- auPAY
- d払い
- 楽天ペイ
- PayPay
- PayB
(PayBと連携している各金融機関が提供する決済アプリを含む)

▼PayB詳細はこちら



■スマホ決済の納付イメージ



▼詳細はこちら



※バーコードが印字されない納付書(30万円を超える金額の納付書等)についてはご利用いただけません。
※各決済アプリの使用方法等についてはご利用の決済事業者様にお問合せください。

【お問合せ】 市民課 総合窓口係 ☎82-8048

就学援助費補助金制度のお知らせ

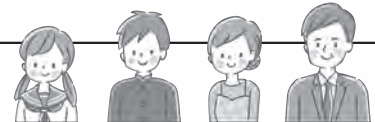

豊前市では、経済的な理由で就学が困難なご家庭を対象に、小学校・中学校・義務教育学校に通う児童生徒の保護者へ、義務教育にかかる費用の一部を援助しています。援助を希望される方は、各学校へ申請書を提出してください。申請書は、各学校または教育委員会で配布しています。認定審査は毎年度行うため、申請は毎年必要となります。

▼対象者・援助の内容・申請方法等はこちら



【お問合せ】 各学校または学校教育課 教育総務係 ☎82-8067

●令和8年度 固定資産税の縦覧について

ご自分の所有する土地または家屋の価格(価格等縦覧帳簿)を縦覧することができます。



■ 縦覧期間

4月1日(水)～6月1日(月) 8時30分～17時(土、日、祝を除く)

■ 縦覧できる方

豊前市に所在する土地または家屋の固定資産税の納税者及びその家族等代理権を有する方(代理の方は委任状が必要です。法人の場合は、委任状に代表者印を押印してください。)

■ 縦覧場所

税務課 課税係

■ 縦覧に必要なもの

本人確認ができるもの(マイナンバーカード、運転免許証、令和7年度または令和8年度の納税通知書など)

●令和8年度 固定資産税の納期について

令和8年度の固定資産税の納期を下記のとおりといたします。納期限内の納税をよろしくお願いします。コンビニエンスストア、スマートフォンアプリでも納付が可能です。

納	【第1期】令和8年 6月 1日(月)まで	【第2期】令和8年 7月31日(金)まで
期	【第3期】令和8年12月25日(金)まで	【第4期】令和9年 3月 1日(月)まで

【お問合せ】 税務課 課税係 ☎82-8126 (課名・係名は4月から変更となる可能性があります。)

令和8年度 軽自動車税の減免申請について

一定の身体障がい者等のために使用する軽自動車等については、申請により軽自動車税が減免される場合があります。

※減免を受けることができるのは、一人の身体障がい者等について自動車税及び軽自動車税を通じて1台です。



■ 申請期限

納期限(6月1日(月))まで

- ※4月中の申請にご協力ください。
- ※申請は毎年必要です。
- ※納付済のものは申請できません。

■ 申請窓口

税務課 課税係(⑧窓口)

■ 減免の対象

- ・公益のために使用する軽自動車等
- ・身体又は精神に障がいがある方のために使用する軽自動車等
- ・身体に障がいがある方の使用のため、特別の仕様または構造に変更を加えた軽自動車等

■ 申請方法

- 新規申請の場合(郵送不可)
必要書類等については、以下にお問合せください。
- 継続申請の場合
減免申請書(継続用)の提出
※対象者へ3月中旬に送付
※車両・運転者・障害等級などに変更がある場合は、新規申請が必要

【お問合せ】 税務課 課税係 ☎82-8121 (課名・係名は4月から変更となる可能性があります。)

納期限のお知らせ

市県民税・特徴(R8年3月分) 4月10日(金)

市税の納付相談について

日中にご来庁が難しい場合は、放置せず、まずはお電話でご相談ください。

【お問合せ】 税務課 収納対策係 ☎82-8128

令和8年5月から防災気象情報が新しくなります

福岡管区気象台

国土交通省と気象庁は、令和8年5月下旬(予定)から新たな防災気象情報の運用を開始します。

新しい防災気象情報では、河川の氾濫や大雨、土砂災害、高潮などの警報を、避難行動に対応した「5段階の警戒レベル」と合わせて発表します。これにより、災害の危険度がこれまで

でより分かりやすくなります。また、レベル5に相当する河川氾濫の特別警報や、レベル4の危険警報なども新たに導入されます。

レベル3やレベル4の警報が発表された場合は、自治体からの避難情報に注意するとともに、大雨の危険度を地図で確認できる「キキクル」や河川の水位情報を参考に、危険な場所にいる場合は早めの避難を心がけてください。

気象庁ホームページの特設ページでは、新しい防災気象情報に関する資料を掲載しています。事前に確認し、災害時の行動について家庭や職場で話し合っておきましょう。

▼新たな防災気象情報に関する特設ページ



	河川氾濫	大雨	土砂災害	高潮
警戒レベル5相当	レベル5 氾濫特別警報	レベル5 大雨特別警報	レベル5 土砂災害特別警報	レベル5 高潮特別警報
警戒レベル4相当	レベル4 氾濫危険警報	レベル4 大雨危険警報	レベル4 土砂災害危険警報	レベル4 高潮危険警報
警戒レベル3相当	レベル3 氾濫警報	レベル3 大雨警報	レベル3 土砂災害警報	レベル3 高潮警報
警戒レベル2	レベル2 氾濫注意報	レベル2 大雨注意報	レベル2 土砂災害注意報	レベル2 高潮注意報
警戒レベル1	早期注意情報			

【お問合せ】福岡管区気象台 ☎092-725-3604

市内動物病院で狂犬病予防注射済票の交付が受けられます

手続きができる期間は、4月1日から7月末日までとなります。
※かかりつけの動物病院が市外の場合や未登録犬については、これまでどおり市役所生活環境課で手続きを行う必要があります。



- 手続きに必要なもの
 - ・狂犬病予防注射のお知らせハガキ(3月下旬発送予定)
 - ・注射済票交付手数料 550円(お支払いは現金のみとなります。)

■手続きができる動物病院

病院名	所在地	連絡先
つくし動物病院	豊前市大字八屋602番地1	☎83-1010

【お問合せ】生活環境課 生活環境係 ☎82-8019

犬の放し飼いは禁止されています!

犬の放し飼いは条例により原則禁止です。「自分の犬は大丈夫」、「可哀想」という理由でも認められません。放し飼いは、犬や人が噛まれるなどの事故につながる危険があります。自宅でも散歩中でも、必ず鎖やリードでつないでください。飼い主の皆さんがルールを守り、安全で住みよい街づくりにご協力をお願いします。



【お問合せ】生活環境課 生活環境係 ☎82-8019

**豊前ジビエセンター
豊前ジビエウイナーセット 県で表彰!**



2月11日開催の「令和7年度ふくおか6次化商品セレクション」にて、豊前ジビエセンターの豊前ジビエウイナーセットが福岡県議会議長賞を受賞しました。牧野センター長は、「獣肉を無駄なく活用し、地域のためになればと開発した商品が評価され嬉しい」と語りました。

**国際ソロプチミスト豊前
合岩中 小野 優花さんへ奨学金贈呈**



2月16日、国際ソロプチミスト豊前 坪根 マユミ会長より、女性と女兒の生活向上のために、教育を通じて、支援を行いたいとの思いから、合岩中3年 小野 優花さんへの奨学金贈呈式が行われました。坪根会長は「自分の夢の実現のために使用していただきたい」と語りました。

**宇島地域づくり協議会主催
「宇島フェスタ」を開催**



2月28日、宇島地域づくり協議会による「宇島フェスタ」が開催されました。100名以上の住民が参加し、懸命に杵を振るいながら餅つきを楽しみました。また、警察官による講話も行われ、増加している詐欺への注意や自転車の交通ルール改正などを学びました。

**株式会社ダイナム 様
企業版ふるさと納税 感謝状贈呈式**

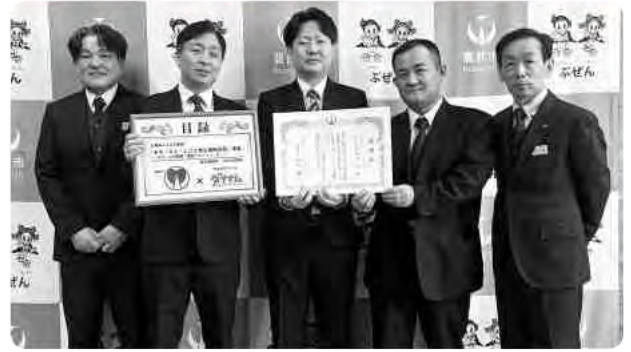

2月16日、株式会社ダイナム 様より、豊前市のスポーツ振興に役立てていただきたいとの思いから、「豊前てんぐウォーク」に対し100万円のご寄附をいただきました。豊前店 菊地ストアマネージャーは「地域に貢献できる良い機会となった。今後も貢献していきたい」と語りました。

**「天狗太鼓」「若楽」のパフォーマンス
台湾北埔郷で再び!**



昨年夏のイベントに引き続き、2月27日に開催された北埔郷を代表する行事である油笏火のイベントに「豊前天狗太鼓」と「豊前神楽集団若楽」が招待されました。来場者数は5千人を超え、「豊前鬼伝説」を披露しました。

**宝くじの助成金で
本町団地の遊具を新しくしました!**



一般財団法人自治総合センターが宝くじの社会貢献広報事業として、宝くじの受託事業収入を財源として実施しているコミュニティ助成事業の助成を受け、本町団地公園の複合遊具を新しくしました。子どもたちが安心して遊び、健全な成長と地域の活性化に役立てていきます。

河村化工株式会社
八屋小卒業生の絵を自社看板に



河村化工(株)が、八屋小6年生が製作した絵を自社看板に盛り込み、3月12日にその除幕式を行いました。看板は、豊前温泉「天狗の湯」横の河村化工(株)が所有する敷地に設置されており、八屋祇園・豊前海一粒かき・大きなすなどの豊前の名物が描かれています。

スポーツ推進委員の信安周二さん
九州地区スポーツ推進委員功労者表彰を受彰



豊前市スポーツ推進委員の信安 周二さん(岩屋支部)が、地域における生涯スポーツの振興に長年尽力した功績が認められ、九州地区スポーツ推進委員協議会より功労者表彰を受けました。信安さんは、地域のスポーツ行事など、住民の体力向上と交流の促進に貢献されています。

豊前市教育・文化功労者表彰



アメリカで行われたチアダンス世界大会 The Dance Summit 2025で優勝した宮岡 詩さん、宮岡 隼さん、全日本高等学校ソフトテニス選手権大会 男子個人戦(ダブルス)で優勝した亀安 隼亘さん、豊前市スポーツ推進委員を27年間務めた末延 秀之さん、豊前市社会教育委員を26年間務めた濱田 秀文さん、豊前市社会教育委員を20年間務めた大貫 久美子さんの6名が2月24日に豊前市教育・文化功労者表彰を受けました。

スポーツ結果

○北部地区お別れ大会(バレーボール)
・Bパートの部

1 / 18
日



1位

豊前ジュニア

○水巻町お別れ大会(バレーボール)
・2位トーナメント

2 / 11
水・祝



敢闘賞

豊前ジュニア

○ライオンズカップ大会(バレーボール)
・5年生の部 4位トーナメント

2 / 14
土



2位

豊前ジュニア

○第42回中津地区青少年健全育成柔道剣道空手道大会(柔道)

〈団体戦〉

豊前柔道教室

3位

〈個人戦〉

- ・ 幼児の部 鮎川 叶空 1位
- ・ 3年生男子 野口 叶羽 2位
- 田中 棕舵 3位
- 田中 爽羽 3位
- ・ 5年生男子重量級 山口 陽大 2位
- ・ 6年生男子 日野 優輝 3位
- ・ 1.2年生女子
- ・ 3.4年生女子
- ・ 5.6年生女子

- 鮎川 世奈 3位
- 松山 喜穂 3位
- 松山 一穂 1位
- 松本 彩央莉 2位
- 松山 穂乃実 1位
- 保永 凜 2位
- 永野 桜藍 3位

2 / 15
日



豊前柔道教室

4月のごみ収集日

ごみの収集日や分別の仕方がわからない場合は、生活環境課までお問合せください。
【生活環境課 環境対策係 ☎82-8018】

不燃ごみ・資源ごみ回収日程表

地区	収集日	地区詳細
角田	7日	全域
山田	14日	全域
八屋	6日	上町・本町・上町団地
	13日	下町・住吉・明神・前川
	20日	教校
	23日	二葉・中央・東八幡町
大村	13日	全域
宇島	9日	神明・元町・日の出・周防
	20日	昭和・赤熊・青豊・戸津田
三毛門	21日	三毛門(中・下・出屋・西・三毛門団地) 沓川・三毛門六区(久松・恒富)
	22日	三毛門一区(上・東)・小犬丸・ 市丸・清水町・三楽・六郎・森久
黒土	24日	全域
千束	10日	全域
横武	17日	全域
合河	8日	全域
岩屋	15日	全域

祝日・振替休日のごみ収集日程表

日程	ごみ収集 (豊前市)	ごみ焼却場受入れ (清掃センター)	し尿汲取り (豊前清掃社)
4月29日(水・祝)	収集します	受入れします	休み
4月30日(木)	収集します	受入れします	汲取りします
5月1日(金)	収集します	受入れします	汲取りします
5月2日(土)	休み	休み	休み
5月3日(日・祝)	休み	休み	休み
5月4日(月・祝)	収集します	受入れします	休み
5月5日(火・祝)	収集します	受入れします	休み
5月6日(水・替)	収集します	受入れします	休み
5月7日(木)	収集します	受入れします	汲取りします

※上記以外の日は、通常収集をいたします。(土・日は、お休みになります。)

【ごみ焼却場の受入れお問合せ】

豊前市外二町清掃センター TEL 82-2192
通常のごみ受入れ時間 8:30~16:30

【し尿汲取りのお問合せ】

豊前清掃社 TEL 83-2634 FAX 82-3749
業務時間外は、留守番電話での受付もしております。

リチウムイオン電池・ニカド電池・ニッケル水素電池・モバイルバッテリー(二次電池)の出し方



リチウム



ニカド



ニッケル

(リチウムイオン電池・ニカド電池・ニッケル水素電池・
モバイルバッテリー)

- 二次電池の処理は発火・爆発の可能性がある
ので、**上記マークが見えるように**絶縁
(テープで端子を覆う)をして右記の場所
にお持ちください。

	JBRC協力店 (家電量販店等)	市役所生活環境課 (10番)窓口	豊前市外二町清掃 センター
回収対象 (JBRCリサイクル マークあり)	回収できる	回収できる	回収できる(有料)
回収対象外 (マークなし・破損 品・膨張品など)	回収できない	回収できる	回収できる(有料)



- 新年度の『ごみ収集カレンダー』を各戸に配布します。(毎年の配布)
地区ごとに『ごみ収集カレンダー』を作成しておりますので、収集日当日に、ごみの種
類に応じて分別して、ごみを出してください。(土・日・11月~3月の祝日はお休みとな
ります。)
- 毎年、各戸に配布している「資源とごみの分別ガイドブック」は、令和7~9年度(3年間
保存版)として配布されています。
3年間有効なため、大切に保管してご活用ください。
- 「資源とごみの分別ガイドブック」は生活環境課にて用意しています。

2026 April

保健だより

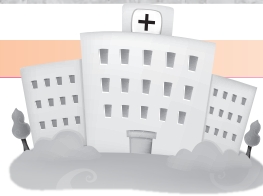

このコーナーについてのお問合せは
健康増進係（豊前市総合福祉センター内）
☎82-8111まで

令和8年度(春) 豊前市特定健診・がん検診を受けましょう



豊前市国民健康保険ご加入の皆さま
からだの変化、気づいていますか？

特定健診は
生活習慣病をより効果的に
予防するための健診です。



受診のメリット

自覚症状が少ない生活習慣病の芽を早期に発見できます。

生活習慣の改善について専門職からアドバイスを受けられます。

本来なら8,000円程かかる費用が**500円**です。

豊前市では健診受診者と健診未受診者の医療費に**5～6倍**の差があります

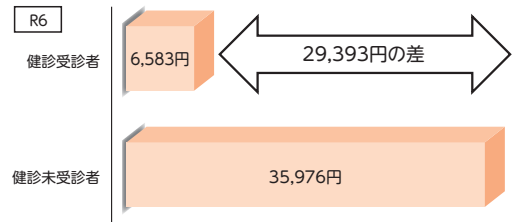

参考:KDB健診・医療・介護データからみる地域課題

★がん検診はご加入の保険に関わらず年齢に達していれば受診可能★

- 特定健診との同時受診、大歓迎!
- 職場や病院では受けていない項目のみ受けたい方、大歓迎!

日本人の**2人に1人**ががんになる時代、
がんに関係ない人はいません。



初期は自覚症状がないことが多いです。
定期的な受診で早期発見が可能です。

豊前市では集団検診でがん検診も実施しています。検診内容・実施日の詳細はこちら



歯っぴい情報 106

ご自宅や施設等で歯・口の対応に困っていませんか？

京築口腔管理推進室にご相談ください。歯科衛生士が無料でご相談・訪問に応じます。

■相談先

豊前築上歯科医師会内 京築口腔管理推進室
☎090-5296-6821 (平日9時～17時)

在宅歯科訪問事業参加者募集中
【お問合せ】市民課 医療保険係 ☎82-8041

何かおかしい？
歯医者に行くべき？ 往診に来てくれる？



歯ぐきが痛い

食べ物がかめない

口腔ケアをしてほしい

京築口腔管理推進室
ホームページ▶



図書館だより

2026 APRIL

豊前市立図書館 ☎ 82・6500

■開館時間 / 10:00~18:00

メール librarybuzen@piano.ocn.ne.jp

BUZEN LIBRARY

4月のお休みカレンダー

日	月	火	水	木	金	土
			1	2	3	4
5	6	7	8	9	10	11
12	13	14	15	16	17	18
19	20	21	22	23	24	25
26	27	28	29	30		

月例行事

【こども向け上映会】上映作品『プリンセスと魔法の花』

日時:4月11日(土)14:00~

場所:3階 小会議室

参加費:無料 上映時間:84分

【おはなし会】

日時:4月18日(土)14:00~

場所:1階おはなしのへや

ボードゲームであそぼう!

いろいろなボードゲームをご用意しています。

どなたでも参加OK。ぜひ皆さんお越しください!

日時:4月19日(日) 10:30~ 場所:3階会議室 参加費:無料

プラレール展示のお知らせ

三毛門駅開業70周年を記念してプラレールを展示しています。

三毛門駅の歴史や、三毛門駅のクイズなども展示していますので、ご来館の際は、ぜひご覧ください。

場所:1階フロア

図書館からのお願い

- ・開館中(10:00~18:00)は、1階カウンターへ資料をご返却ください。(図書館開館中は外の返却ポストのご利用をお控えください。)
- ・館内で携帯電話の通話はお止めください。電源を切るかマナーモードに設定し、音が出ないようにしてください。通話を利用される方は、館外でお願いいたします。
- ・小さなお子さんの安全確保のため、保護者の方はお子さんから目を離さないでください。

豊前市地域子育て支援センター



たけのこ

■住所 / 豊前市大字千束78-2

■TEL・FAX / 82-2881

■E-mail / takenoko@city.buzen.lg.jp

■開館時間 / 月~土 9:30~16:00

※活動中は自由に利用できない場合があります。

下のカレンダーでご確認ください。

[たけのこ]のご案内



月 火 水 木 金 土

4月のテーマ:ともだちいっぱい

3/30	3/31	1	2	3	4
				わくわく広場 (0歳~就学前) たけのこを知ろう 10:30~11:30	
6 おはなし会(紙芝居) (0歳~就学前) (午前)10:30~20分程度 (午後)13:30~20分程度	7 親子で英語あそび (0歳~就学前) 湯之原 志帆 先生 10:30~11:30	8 おやつ試食会 10:30~11:30 予約8組/1件100円	9 ぴよマタルーム (0か月~8か月・妊婦さん) おともだちになろう 10:30~11:30	10 	11
13 	14 潮干狩りに行こう 八屋海岸(八屋2446-3) 11:15~ ※現地集合・解散 入漁料は各自負担	15 	16 よちすくルーム (9か月~1歳11か月) おともだちになろう 10:30~11:30	17 消防署見学 (0歳~就学前) 10:30~11:30 ※現地集合・解散	18 たけのこカフェ (0歳~就学前・妊婦さん) 13:30~14:30 予約20人/1件100円
20 おはなし会(絵本) (0歳~就学前) (午前)10:30~20分程度 (午後)13:30~20分程度	21 	22	23 ちびっくルーム (2歳~就学前) おともだちになろう 10:30~11:30	24 わくわく広場 (0歳~就学前) 誕生日会・こいのぼり作り 10:30~11:30	25
27 親子教室 (豊前市総合福祉センター)	28 7か月児健診 (豊前市総合福祉センター)	29 昭和の日	30 	5/1	5/2 「たけのこ」に お気軽に遊びに 来てください!

イベントの予約について 各イベントの参加は、予約が必要です。内容によって定員が異なります。4月分の予約は、4/1より受付開始です。(電話での予約も受け付けます)

一時保育について ※「たけのこ」では一時保育を随時受け付けています。詳しくはお電話でお問合せください。



募集

天地山公園管理人募集

■募集条件

- ・年齢おおむね65歳くらいまで
- ・公園管理、造園関連の経験がある方
- ・又は、興味のある方
- ・普通自動車免許取得者

■募集人員

1名

■業務内容

公園管理業務全般

■業務時間

シフト制で週19時間勤務

■雇用期間

5月1日～令和9年3月31日
(更新の場合有り)

■給与

月額112,970円程度
(社会保険、雇用保険なし)

■応募方法

4月15日(水)までに履歴書を
都市住宅課に提出。後日、面接を行います。

■問合せ

都市住宅課 都市整備係
☎82-8096

令和8年度「豊前市文化協会」会員募集

豊前市文化協会は、市民文化の振興・発展を目的に、能面・邦楽・謡曲・アメリカ民謡・華道・茶道・フラダンス・布花・フラワールンジメント・銭太鼓・日本舞踊・野草の12部門で活動しています。10月開催予定の第50回豊前市文化協会文化祭では、舞台・展示の各部門で日頃の成果を発表します。

■資格

豊前市を中心に活動している各種文化団体※個人会員は、12部門のいずれかに加入希望の方

■年会費

1人1部門につき2,000円

■募集期間

4月1日(水)～17日(金)

■申込み・問合せ

豊前市文化協会事務局(豊前市中央公民館内)
☎82-2402

市営住宅入居者募集

■一般募集

- ・本町団地 3LDK 1戸(64.11㎡、2階) 家賃:19,400円
- ・本町団地 3LDK 1戸(72.57㎡、3階) 家賃:22,500円
- ・上町南団地 2LDK 1戸(60.37㎡、6階) 家賃:18,800円
- ・上町南団地 3LDK 1戸(70.65㎡、8階) 家賃:22,000円

■受付期間

4月9日(木)～22日(水)

■受付時間

8時30分～17時

■抽選日

4月27日(月)

■抽選場所

豊前市役所3階第2会議室

■抽選参加時間は、応募の際にお知らせいたします。

■申込み・問合せ

都市住宅課 住宅建築係 ☎82-8098
(課名係名は4月から変更となる可能性があります)

豊前市芸術文化振興協会 友の会 令和8年度 会員募集

(一社)豊前市芸術文化振興協会では、芸術文化を応援する「友の会」会員を募集しています。会員期間は4月～翌年3月。

■会員特典

1. 会員限定企画のご案内
2. 協会主催・関連行事でのチケット会員割引や先行販売
3. 「芸文通信」のお便り送付 など

■令和8年度行事予定

芸術鑑賞クラシックコンサート(7月)、ジャズコンサート(10月)、陶芸絵付け体験(秋頃)、古典芸能鑑賞(3月頃) など

弓道教室受講者募集

豊前市弓道連盟の有段者がマンツーマンで指導します。教室終了後は希望者へ継続指導を行います。見学のみも可能です。

■対象

初心者、経験者問わず、18歳以上の一般の方(高校生不可)

■日時

5月13日(水)～6月12日(金)の毎週水、金曜日

■場所

豊前市民体育館弓道場

■募集締切

5月7日(木)

■受講料

2,000円

■申込方法

①はがき 豊前市八屋322-27 豊前市弓道連盟
②メール juzenkudo@yahoo.co.jp
③インスタグラム、XのDM
(「豊前市弓道連盟」で検索)

■問合せ

梅田 ☎0800-17860115

豊前・上毛シルバー人材センター 会員募集

豊前市・上毛町在住で60歳以上の新規会員を随時募集しています。軽作業や家事援助など多彩な仕事があります。

■問合せ

(公社)豊前・上毛シルバー人材センター
☎83-0677

■年会費 1,000円

■申込み・問合せ 豊前市市民会館

☎82-2705

■申込み・問合せ

☎82-2705

■申込み・問合せ

☎82-2705

■申込み・問合せ

☎82-2705

■申込み・問合せ

☎82-2705

■申込み・問合せ

☎82-2705

■申込み・問合せ

☎82-2705

■申込み・問合せ

☎82-2705

■申込み・問合せ

☎82-2705

■申込み・問合せ

☎82-2705

■申込み・問合せ

☎82-2705

■申込み・問合せ

☎82-2705

■申込み・問合せ

☎82-2705

■申込み・問合せ

☎82-2705

■申込み・問合せ

☎82-2705

■申込み・問合せ

☎82-2705

■申込み・問合せ

☎82-2705

■申込み・問合せ

☎82-2705

広告

小・中学校給食の調理士募集



時給 1,057円

職種: 小・中学校の給食の調理(パート)

内容: 野菜洗浄・野菜切り出し等の調理の準備や味付け、給食運搬や食器の洗浄をしていただきます。

場所: 豊前市内(小学校・中学校)

10:00~14:50(休憩50分)

09:00~15:50(休憩50分) ※応相談

休み: 毎週土・日、春・夏・冬休みあり、祝日

待遇: 労災保険、車通勤OK、制服支給、交通費支給、インフルエンザ予防接種補助、健康診断実施、資格取得制度有

株式会社リエゾン 北九州市小倉北区三萩野1丁目2番5号
☎093-923-0388 (担当/生田)



薬草料理マイスター養成講座(全12回)受講者募集

里山に自生する薬草の見分け方や効能、料理への活用方法を学ぶ「薬草料理マイスター養成講座」を開催します。薬草の基礎知識から調理実習まで、1年間をとおして楽しく学べます。

- 日時 4月26日(日)～毎月第4日曜日 (座学)10時～12時、(実習)10時～13時
- 会場 イデガミサンチ、岩屋活性化センター
- 定員 先着20名
- 講師 NPO法人おくすり研究会代表・薬学博士 矢野 忠則さん
- 受講料 年間28,000円 (年一括払い24,000円)
- 申込み・問合せ イデガミサンチ 矢鳴 ☎090-7394-9093

自衛官採用試験

- 第1回一般曹候補生
- 資格 18歳以上33歳未満の方
- 試験日
 - ・1次試験(WEB) 5月16日(土)～20日(水)の中から1日を指定させていただきます。
 - ・2次試験(身体検査・口述) 6月17日(水)～21日(日)の中から1日を指定させていただきます。
- 合格発表 1次6月4日(木) 最終7月24日(金)
- 申込期間 5月7日(木)まで

自衛隊への就職・転職説明会

- 日時 4月4日(土) 13時～17時
- 場所 豊前市立図書館 3階 小会議室
- 問合せ 自衛隊福岡地方協力本部 築城地域事務所 ☎0930-561150

福岡県介護保険広域連合からのお知らせ

令和9年度～令和11年度を計画期間とする「第10期介護保険事業計画」の策定に当たり、介護保険事業計画策定委員会を開催します。計画に住民の皆さまの意見を反映させるため、保健・医療・福祉分野の委員とともに参画いただける「住民代表委員」を公募します。

- 募集期間 4月1日(水)～30日(木)
- 問合せ 福岡県介護保険広域連合 事業課 企画係 ☎092-981-9076

講座・教室

同和福祉センター講座受講生募集

- 絵手紙 はがき一枚に、手描きのぬくもりを
 - 日時 第1・3水曜日 10時
 - 定員 10名 ※材料費が必要。
- 生花 季節を映す、伝統の生花を学ぶ
 - 日時 第2・4水曜日 13時30分
 - 定員 10名 ※材料費が必要。
- 初級古文書 古文書から地域の歴史を見る
 - 日時 第1土曜日 10時
 - 定員 10名
- 社交ダンス とにかく、楽しく、面白く
 - 日時 第2・4土曜日 14時
 - 定員 20名
- バードウォッチング 海辺で野鳥観察
 - 日時 5月9日(土) 9時
 - 定員 20名

季節の草木染め 身近な材料で染色を楽しむ

- 日時 5月16日(土)、10月、11月、2月 実施予定 各9時～12時
- 定員 6名 ※材料費が必要。
- 募集期間 4月1日(水)～14日(火)

※「夏休み小学生教室」「パソコン教室」しめ縄教室については適宜募集を行います。

■受講資格

豊前市内在住、または豊前市内で勤務の方 ※最小催行人数5人(先着順で、定員に満たない場合は近隣在住の方も可) ※開講期間は、5月～2月です。詳しくは、受講決定通知でお知らせします。

■申込み・問合せ

豊前市同和福祉センター ☎82-4598 必ずご本人が電話でお申込みください。

豊前市家庭教育支援チーム「ふくみ子育て」

- 内容 SNS&ゲームとのつきあい方
- 日時 4月17日(金) 13時30分～15時
- 場所 天和会館
- 講師 (一社)倫理研究所 工藤 裕美さん
- 費用 500円(テキスト・菓子代)
- 対象 妊婦さん、高校生までのお子さんがいる方
- 問合せ 家庭倫理の会 豊前市 丸山 ☎090-7467-1614

リサイクル講座受講生募集

- 内容 簡単 ティッシュカバー作り
- 日時 5月8日(金) 10時～12時
- 場所 豊前市外二町清掃センター
- 持ち物 はさみ、チャコペン、表布用布地(30cm×20cmを4枚)、裏布用布地(30cm×20cmを1枚)
- 定員 10名
- 申込期間 4月1日(水)～30日(木)
- 問合せ 豊前市外二町清掃センター ☎82-2192

広告



シティコンタクト

ぶぜん眼科となり

コンタクトレンズ
眼鏡/補聴器

20%OFF

※他の割引と併用はできません ※豊前店のみ有効

1回のみ
使用可能



※この掲載面ご提示でお値引き!!

写真撮影 市報を持参
切り抜き どれでもOK

どうぞお気軽にお問合せください

☎0979-84-0345

「1000円玉豊前塾」

伝統や歴史が育んできた知恵を学び、失われつつある文化を見つめ直しながら、これからの暮らし方を考えてみましょう。

■テーマ・日程

- ・第86回「歌舞伎」鑑賞のイロハ
- 4月11日(土)
- ・第87回「スパイ防止法」ってなあに?
- 5月9日(土)
- ・第88回「小泉八雲と民話の世界」
- 6月13日(土)

■時間

各講座 14時～15時30分

■場所

豊前市総合福祉センター視聴覚室

■講師

豊前市芸術文化振興協会 理事長 恒遠俊輔さん

■費用

1000円(会場費・資料代)

■問合せ

※マスクの着用をお願いします。
矢野 ☎090・2085・4291

相談

豊前法律相談センター

- 日時 火・金曜日 14時～16時30分(祝日を除く)
- 場所 豊前市役所1階 消費生活相談室
- 相談員 福岡県弁護士会 北九州部会 所属の弁護士
- ※予約制で平日の9時～17時に受付
- 予約 ☎093・561・0360

■相談料

5,500円(30分)

※市民一人1回、無料紹介状(30分無料)を本人申請により交付(本人確認書類持参)

※紹介状持参・多重債務相談・労働相談・DV相談は無料

■問合せ

総務課 総務係 ☎82・1114

街角の年金相談センター(中津(完全予約制))

社会保険労務士等が、国民年金や厚生年金保険の受給に関するご相談や手続きを無料で行います。

■場所

中津市役所別棟2階

■時間

平日の8時30分～17時15分

■予約

予約専用番号 ☎22・6311

■年金事務所の出張相談(完全予約制)

豊前地域職業訓練センターで年金事務所の出張相談を実施しています。

■受付・相談内容

各種年金の請求、年金の見込み額(50歳以上の方が対象)、死亡等による失権手続き(未支給年金の請求等)、年金制度全般諸通知の内容確認等

■4月、5月の出張相談日

4月23日(木)、5月28日(木)

10時～12時、13時～15時

■場所

豊前地域職業訓練センター

■予約

小倉南年金事務所 ☎093・471・8873

イベント・お知らせ

マイナンバーカード休日窓口開庁のお知らせ

■日時 4月5日(日)、25日(土) 9時～12時

■場所 市民課 総合窓口係(①番窓口)

■対応業務 マイナンバーカードのお受け取り、カードの申請、電子証明書の更新、暗証番号の再設定(ロック解除)など

※平日夜間の開庁日について

毎週金曜日(祝日及び年末年始を除く)

17時～19時

■問合せ

市民課 総合窓口係 ☎82・8045

豊前子ども食堂(豊か)

■日時 4月11日(土) 11時30分～13時30分

(最終入場13時)

■場所 豊前市総合福祉センター2階調理室

■メニュー 唐揚げ・鯛めし・みそ汁・サラダ・青りんごゼリー(限定60食)

■費用 1食 大学生まで 300円

大人 400円

※未使用のハガキ・野菜・台所雑貨等の寄付、募金を受付中

■問合せ

野依 ☎090・7299・5411

高橋庄蔵翁邸内の枝垂れ桜

京築で唯一、一揆で壊されなかつた大きな分厚い門があり、邸内の枝垂れ桜は流れるようなピンクの花が美しいです。

■日時 4月2日(木)～5日(日)10時～20時

※ライトアップ有(5日のみ10時～16時)

■場所 高橋庄蔵翁邸内(久路土893)

※道が狭いためお気を付けてください。

■駐車場 旧嶋田医院駐車場 久路土914、神小路・宮小路多目的集会所

■問合せ 藤井 ☎82・0443

第11回 恵峰会水墨画展「筆に託した墨と水の宴」

■日時 4月20日(月) 13時～16時、21日(火)～23日(木) 9時～16時、24日(金) 9時～13時

※4月22日(水) 10時～席画実演

■場所 豊前市役所1階 市民ギャラリー

■入場料 無料

■問合せ 清水恵峰水墨画会 清水 ☎88・3310

第二回豊築はるかぜ寄席

■内容 落語・民話・昔話

■日時 4月12日(日) 14時～16時頃

(13時30分開場)

■場所 豊前市立図書館3階会議室

■出演 豊前亭一門会、豊前語り部の会

■費用 無料

■問合せ

中野 ☎090・4347・3844

求菩提笑い講講座

○わらべの会

全国民話の朗読・おもしろゲーム・笑い

■日時 毎月第1火曜日10時～11時30分

■参加料 500円(茶菓付)

※先着15名要予約

○笑い講

笑いで繋ぐ心と体の健康

(ストレス解消法・紙芝居・童謡合唱・笑い)

■日時 毎月第3日曜日10時～11時30分

■参加料 500円(茶菓付)※要予約

○子供笑い講(小、中学生)

笑いは元氣よく生きる基本

■日時 毎月第1土曜日10時～11時30分

■参加料 無料(最少催行人数10名)

■場所 昭和町会館(3講座)

■申込み・問合せ 求菩提笑い講

森口 ☎82・0123



行政相談

行政への苦情、要望

○時間 13:00～15:30

○場所 豊前市総合福祉センター2階 相談室

☎ 総務係 ☎82-1114 ※予約不要

4/22
水

障害者相談（定例相談）

障害に関すること

○時間 13:30～15:30

○場所 豊前市総合福祉センター2階 相談室

※定例相談以外でも相談を受け付けています

☎ すずの家 ☎83-1139 みらい ☎33-8350

4/28
火

補聴器相談

補聴器に関すること

○時間 10:00～12:00

○場所 豊前市総合福祉センター2階 研修室3

☎ 障害者福祉係 ☎82-8194

4/7
火4/14
火4/20
月

こころの相談

夫婦や家族、仕事、子育て、介護、健康などの不安や悩み

○時間 10:00～15:00 ※12:00～13:00は除く

○場所 ハートピアぶぜん 相談室

○相談専用電話 ☎82-0519

☎ 男女共同参画係 ☎82-8003

毎週 木
曜日
祝日を除く

教育相談

不登校、非行、発達の問題など

○時間 10:00～16:00

○場所 豊前市市民会館2階

☎ 豊前市教育相談室 ☎84-0354

※電話予約制

水・金
曜日
祝日を除く

人権にかかわる弁護士相談

人権、人権に関する法律

○時間 14:00～17:00

○場所 豊前市総合福祉センター2階 相談室

○定員 先着6名

☎ 豊前市人権センター ☎82-8004

※要予約 4/17(金)まで

4/21
火

もの忘れ相談

もの忘れに関すること(個別相談)

○時間 9:30～11:00

○場所 豊前市総合福祉センター

☎ 豊前市地域包括支援センター ☎84-0120 ※要予約

4/24
金

ひとり親出張相談

ひとり親家庭からの就業、養育費、日頃のお悩み

○時間 11:00～14:00

○場所 市役所3階 第2会議室

○申込み

ひとり親サポートセンター飯塚ランチ

☎0948-21-0390 ※要予約

☎ 子育て支援係 ☎82-8193

4/22
水

消費生活相談

商品の購入、サービス利用に伴うトラブルなど

○時間 10:00～12:00

13:00～15:00

○場所 市役所1階 商工観光課

○対象 豊前市民及び市内にお勤めの方

○予約 ☎84-0977

※要予約(平日9:00～17:00)

※出前講座(1時間程度)も随時受付

月・木
曜日
祝日を除く

行政書士市民相談

遺言、相続、成年後見など

○時間 10:00～16:00

○場所 行橋市役所 会議室

☎ 福岡県行政書士会 ☎092-641-2501 ※予約不要

4/22
水

こころの健康相談

こころの悩み、不安、アルコール・薬物・ギャンブル等の依存、ひきこもり、認知症など

■豊前会場

○時間 14:00～

○場所 豊前市総合福祉センター

○対象 こころの問題でのかかりつけ医のいない方

☎ 福岡県京築保健福祉環境事務所 精神保健係

☎0930-23-2966 ※要予約

4/6
月
豊前会場

思春期相談

思春期におけるこころの問題

○時間 13:30～

○場所 京築保健福祉環境事務所

○対象 こころの問題でのかかりつけ医のいない方

☎ 福岡県京築保健福祉環境事務所 精神保健係

☎0930-23-2966 ※要予約

4/15
水

高次脳機能障害者支援法が施行されます。



高次脳機能障害のある人が、日常生活や社会生活で適切な支援を受けながら自立し、安心して暮らせる共生社会の実現を目指す法律が制定され、令和8年4月1日に施行されます。

■高次脳機能障害とは

脳の病気や事故などによる脳のダメージで、注意力・記憶力・言葉・感情のコントロールなどに障害が生じる状態です。外見から分かりにくく、本人や家族が困りごとを抱えることもあります。

■相談・支援先

福岡県では、県内4か所の高次脳機能障がい支援拠点機関を設置しているほか、各種事業を実施しています。

▼福岡県高次脳機能障がい支援事業のご案内はこちら



【お問合せ・ご相談】 福祉課 障害者福祉係 ☎82-8194

豊前市自然と文化財を守る会 令和8年度 会員募集中

■申込み 生涯学習課(豊前市立埋蔵文化財センターでも受け付けています。)

■年会費 2,000円

■令和8年度の主な事業計画

・総会及び記念講演会

日時 5月16日(土) 13:00～

場所 豊前市総合福祉センター 2階 視聴覚室

講師 佐藤 誠治 氏(大分大学名誉教授)

- 6月頃……第1回現地研修会(詳細未定)
- 6月～11月…市民歴史講座(全5回)
- 11月下旬…第2回現地研修会
- 2月頃……文化講演会(詳細未定)
- 3月20日…求菩提清掃登山

その他に、自然保護活動等も計画しています。



【お問合せ】 生涯学習課 文化芸術係 ☎82-8058

豊前市・台湾北埔郷国際交流連携協定締結記念「時代之眼 ～鄧南光 写真展～」開催します

令和8年1月23日、豊前市は台湾・新竹県北埔(BEIPU)郷と国際交流連携協定を締結しました。これを記念し、求菩提資料館春の企画展にて北埔郷出身の写真家 鄧南光の写真展「時代之眼 ～鄧南光 写真展～」を開催します。

■期間

4月18日(土)～5月31日(日)

■場所

求菩提資料館

■入館料

無料

■関連イベント

・4月18日(土)
ほうふうちや
膨風茶のふるまい

・4月25日(土)
13:30～15:00 講演会

・5月9日(土)
13:30～15:00 ギャラリートーク

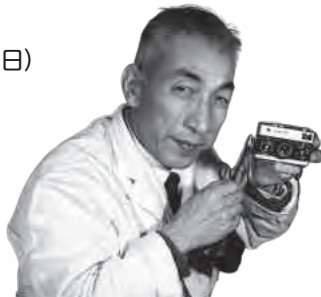

▼詳細はこちら



【お問合せ】 求菩提資料館 ☎88-3203
国際共生推進室 ☎82-1122

令和8年経済センサスー活動調査

すべての産業分野の売上(収入)金額や費用などの経理項目を同一時点で網羅的に把握し、我が国における事業所・企業の経済活動を全国及び地域別に明らかにすることを目的とした調査です。

■調査期日

令和8年6月1日

■調査対象

市内のすべての
事業者・企業

▼詳細はこちら



【かたり調査にご注意ください】

調査員は必ず「調査員証」を身に着け、調査専用の「下敷き」及び「手揚げ袋」を携帯しています。

【お問合せ】 総合政策課 企画広報係 ☎82-1123

健康教室 参加者募集



鉛筆画教室



鉛筆で写真のようにリアルな絵を描いてみませんか。鉛筆と少しの道具があれば始められます。初めての方でも安心して描ける、わかりやすい描き方をお教えします。

- 場 所 豊前市総合福祉センター 研修室2
- 講 師 アートスタジオアライヴ所属 岩尾恵美先生
- 対 象 豊前市に住民票がある65歳以上の方
- 期 間 5月～令和9年3月
- 参加費 無料
(初めての方は、道具の貸し出し有)
- 定 員 各教室7名
- 受付期間 4月13日(月)～21日(火)
※お電話でお申込みください。
定員を超えた場合は初回の方優先。

- 日時 5月19日(火)～第2週・第4週火曜日
①午前の教室10:00～12:00
②午後の教室13:00～15:00
5月21日(木)～第2週・第4週木曜日
③午前の教室10:00～12:00
④午後の教室13:00～15:00

(全4教室)



トランポリン健康教室

1人用のトランポリンで音楽に合わせて足踏みや上下運動を行います。激しく跳躍することはありません。(1回90分 全40回)健康寿命を延ばし「こころ」と「からだ」をリフレッシュしましょう!※手すりのついた安全な一人用のトランポリンです。

- 対象者 豊前市に住民票がある40歳以上の方
- 開催期間 5月～令和9年3月
- 受付期間 4月7日(火)～15日(水)

場所	日程	曜日	時間	定員
角田公民館	5月13日(水)～	毎週水	10:00～11:30	20名
大村公民館	5月13日(水)～	毎週水	13:30～15:00	20名
岩屋公民館	5月14日(木)～	毎週木	10:00～11:30	24名
千束公民館	5月15日(金)～	毎週金	10:00～11:30	20名
総合福祉センター	5月15日(金)～	毎週金	13:30～15:00	24名

- 申込方法 お電話でお申込みください。※先着順で、1会場のみのお受付です。
- 費用 傷害保険料として65歳以上1,200円、64歳以下2,000円

ころばん塾



手足の力が衰えたと感じることはありませんか?この教室は、身体を支えるのに重要な「体幹」を鍛える教室です。ストレッチや体幹トレーニングを行います。免疫力をあげて健康な体を作りましょう。特別な運動器具は使いませんので、自宅に帰ってからのセルフトレーニングにも活かせます!(各会場全16回)高齢者の方もですが、体幹を鍛えるトレーニングは、若いうちから始めるのも効果的です。

- 対象者 豊前市に住民票がある40歳以上の方

場所	日程	曜日	時間
宇島公民館	5月15日(金)～7月7日(火)	毎週火・金	10:00～11:30
合河公民館	7月28日(火)～9月29日(火)	毎週火・金	10:00～11:30
山田公民館	10月13日(火)～12月8日(火)	毎週火・木	13:30～15:00
三毛門公民館	1月6日(水)～3月3日(水)	毎週月・水	13:30～15:00

- 定員 先着15名程度
- 受付期間 4月6日(月)～

- 費用 傷害保険料として、65歳以上の方は1,200円、64歳以下の方は2,000円 ※電話受付後、市役所に申込みにお越しください。

【お申込み・お問合せ】健康長寿推進課 介護保険係 ☎ 82-8114 (課名、係名は4月から変更となる可能性があります。)

65歳以上限定 入浴割引チケット(ぶぜんぐるーり泉めぐり)

4月1日(水)より、豊前温泉「天狗の湯」・求菩提温泉「ト仙の郷」・畑冷泉館で利用できる割引チケット(250円割引、12回分)を配布します。利用はご本人のみで他人への譲渡もできません。



- 対象 令和8年4月1日現在で65歳以上の方
※本年度に65歳になる方は、誕生日以降の配布となります。

- 持ってくるもの 本人確認書類(マイナンバーカード、運転免許証または介護保険証など)
(代理で交付申請する場合)
印鑑(頼む人)又は委任状及び代理人(頼まれた人)の本人確認書類
(本人が署名した場合、印鑑は不要です。委任状は以下の窓口に置いています。代理の交付申請をされた方の割引チケットは、委任をしたご本人の住所に郵送します。)

- 配布場所 健康長寿推進課@番窓口

※本券の有効期限内であっても、対象施設の一部がご利用いただけない場合がございます。ご利用前に営業状況をご確認のうえ、ご利用くださいますようお願いいたします。

【お申込み・お問合せ】健康長寿推進課 生涯現役推進係 ☎ 82-8112 (課名、係名は4月から変更となる可能性があります。)

はり・きゅう・マッサージ 施術利用証を交付します



4月1日（水）から京築鍼灸マッサージ師会会員の施術所で使用できる令和8年度分の利用証を交付します。施術時に提示すると費用の一部を助成します。助成は1日1回、年間36回までです。

■対象

- ・豊前市国民健康保険の被保険者
- ・後期高齢者医療制度の被保険者で、豊前市に保険料を納めている方

■申請に必要なもの

- ・国民健康保険・後期高齢者医療の資格が確認できるもの（資格確認書等）
- ・代理の方が申請される場合は、申請される方の身分証明

【お問合せ・お申込み】 市民課 医療保険係 ☎ 82-8042

障害者タクシー券交付について

4月1日（水）より小型タクシー初乗運賃相当額を助成する券を交付します。1か月当たり2枚（じん臓機能障害1級の身体障害者手帳をお持ちで、人工透析を受けている方は4枚）申請月～年度末分までお渡しします。再交付はできません。

■申請に必要な物

各種障害者手帳

■対象者

（以下の①～③すべてに該当する方）

- ①市内に住所を有する在宅の方
- ②市民税所得割非課税の方
- ③以下いずれかの交付を受けた方
 - ・身体障害者手帳（1級・2級）
 - ・療育手帳
 - ・精神障害者保健福祉手帳



【お問合せ・お申込み】 福祉課 障害者福祉係 ☎ 82-8194

令和8年4月から児童通所支援の受給者証の有効期限が、利用者の「誕生月」に変更となります。

現在の受給者証の有効期限は、毎年6月まで（6歳に到達する年度の方は「3月」まで）となっていますが、令和8年4月から、受給者証の有効期限を「誕生月」に変更します。

■きょうだいで児童通所支援（児童発達支援や放課後等デイサービス等）を利用している場合

きょうだい全員の有効期限が最年長児の誕生月となります。

※最年長児が児童通所支援の利用を終了した場合は、次回の更新からその次の最年長児の誕生月に有効期限を合わせます。

■注意事項

- ・6歳に到達する年度は、児童発達支援の有効期限を当該年度の3月末までとします。
- ・今回の変更により、令和8年度のみ、受給者証を2回（6月と誕生月）更新する必要があります。令和9年度以降は、年1回（誕生月のみ）の更新となります。
- ・更新時期が近づきましたら、市からお知らせいたします。更新申請後に届きました受給者証の有効期限を必ずご確認ください。



【お問合せ】 福祉課 障害者福祉係 ☎ 82-8194

豊前市人権センター運営委員会の委員を募集します



豊前市人権センターでは、2026年度からの運営委員会を構成する委員の募集をおこないます。委員は、委員総会に参加し、人権センターの運営についての重要事項を審議し、決定するなどの役割を担ってまいります。人権センターの活動に賛同し、豊前市に在住または勤務・通学する方、その他関係のある方であれば、どなたでも応募できます。

■募集人員 若干名

■応募方法

■任期 2年間

電話または書面で、住所・氏名・連絡先をお知らせください。

(2026年度総会から2028年度の総会までの期間)

※応募者が多数の場合は、選考を行うことがあります。

■応募締切

4月15日(水) ※必着



【お問合せ・お申込み】豊前市人権センター(人権男女共同参画室人権啓発係内) ☎82-8004

4月は「若年層の性暴力被害予防月間」です

10代、20代を狙った巧妙な手口による被害がおきています。AV出演強要、JKビジネス、薬物やアルコールを用いた性暴力、SNSを利用した性被害等。望まない・同意のない性的な行為や発言は性暴力です。

セクシュアルハラスメント、痴漢、盗撮、避妊に協力しない…等も性暴力です。

～性暴力に対して誤った考えを持たないで～

誤った固定観念は二次被害につながります。二次被害とは偏見や無理解による心無い言動で、被害者がさらに精神的苦痛を受けることです。

- ・本当に嫌なら抵抗できるはず ⇒ 恐怖で身体が固まってしまい、抵抗できないことがあります。
- ・被害にあうのは若くてかわいい女性 ⇒ 年齢・性別に関わらず被害は生じています。
- ・夜出歩くから被害にあう ⇒ 容姿と被害は関係ありません。
- ・加害者は見知らぬ人 ⇒ 屋間・屋内での被害も多いです。
- ⇒ 加害者の大半は顔見知りです。



もし自分が同意していない性的な行為をされたら、それは性暴力被害です。あなたが悪いではありません。ためらわずに相談してください。相談は無料で、秘密は守られます。(名前を言わなくても相談できます。)

■性暴力被害者支援センター・ふくおか ※性別問わずどなたでも相談できます。

医療面のケアを含め必要な支援を受けられます。TEL 092-409-8100 (24時間365日)



■Cure Time (キュアタイム) ※性別問わずどなたでも相談できます。

メール・SNS相談ができます。(SNSは外国語にも対応)



【お問合せ】人権男女共同参画室 男女共同参画係 ☎82-8003

ワンポイント手話

みんなも手話を知って、手話を使ってみよう!

「おはよう、お起きる」

かこ しゅわ
過去の手話を
ふくしゅわ
復習しよう!
つか ことばへん
【よく使う言葉編】

こめかみ付近に
あ みぎ
当てた右こぶしを
した
下におろす。



「こんにちは、ひる昼」

みぎて ひとさ ゆび
右手の人差し指と
なかゆび
中指をおでこの
ちゅうおう あ
中央に当てる。
とけい じ いち
(時計12時の位置)



発掘調査のお知らせ

●埋蔵文化財 発掘調査(三毛門出屋遺跡 1次調査(II期))のお知らせ

市内三毛門の出屋地区において、昨年度に引き続き、継続して埋蔵文化財の調査を実施します。埋蔵文化財の発掘調査を行う際は、重機を利用する場合があります。発掘調査地点は掘削等を行っており、危険なため許可なく立ち入らないようお願いいたします。なお、遺跡に関心があり、遺跡の見学を希望される方は、以下のお問合せにご連絡ください。

■発掘調査地点

福岡県豊前市大字三毛門 出屋地区
(日豊本線・出屋踏切から北東方向に200mほど連なる海側の田:約1.1ha)

■調査期間・時間

4月1日(水)~8月31日(月) 8時30分~17時(原則、土・日・祝日除く)
※天候や遺跡の状況などにより、前後する場合があります。

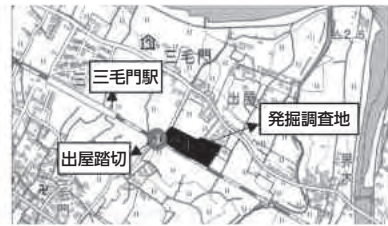

●埋蔵文化財発掘調査作業員(会計年度任用職員)の2次募集

■勤務内容

市内の遺跡で発掘調査に従事

■資格

不問

■勤務場所

豊前市内(三毛門 等)

■勤務時間

9時~16時(うち、1時間休憩)

■募集人員

5~10名程度

■賃金

時給1,420円~

(交通費は別途支給、月12日程度勤務、社会保険なし)

■雇用期間

採用後、令和9年3月31日までの現場作業がある期間

■応募方法

申込書兼履歴書を右記QRコードもしくは、豊前市役所生涯学習課窓口で受け取り、以下まで郵送または持参してください。(※後日面接)

■締切 4月17日(金)※消印有効



▼申込書兼履歴書はこちら



【お問合せ・提出先】〒828-0051 豊前市大字吉木955 豊前市教育委員会 生涯学習課 文化芸術係
☎82-8056 ✉bunka@city.buzen.lg.jp



総合型地域スポーツクラブ

■会費

- 一般会員 …………… 前期・後期 各5,000円(年間10,000円)
- ジュニア会員(高校生以下) … 前期・後期 各3,000円(年間6,000円)※未就学児も含む
- スポーツ保険料(4月1日時点の年齢) ※スポーツ保険には必ず加入していただきます。
- 子ども(就学前含む) …… 800円
- 高校生以上~64歳以下 … 2,000円
- 65歳以上 …………… 1,200円

子どもから大人まで、誰でも気軽に参加できる総合型スポーツクラブです。年間をとおして好きなスポーツを自由に選んで楽しめます。年齢や目的に合わせて、何種目選んでも会費は同じです!2回まで体験が無料です。見学&体験、お待ちしております。



■スポーツ日程 ※休講及び時間・場所変更がございますので、会報にてご確認ください。

曜日	教室・クラブ名	時間	場所	対象
月	ショートソフトテニス	20:00 ~ 22:00	八屋中学校体育館	一般会員
火	ウォーキングエアロ	10:30 ~ 11:30	多目的文化交流センター	一般会員
	硬式テニス	19:00 ~ 22:00	能徳テニスコート	一般会員
	ステップス	19:30 ~ 20:30	多目的文化交流センター	一般・ジュニア
水	笑いヨガ体操	10:00 ~ 11:30	多目的文化交流センター	一般会員
	ヨガ	14:00 ~ 15:30	多目的文化交流センター	一般会員
	バドミントン	18:00 ~ 21:30	多目的文化交流センター	~19:30 ジュニア会員 (小学生以下は保護者同伴) 19:30~ 一般会員
木	ソフトテニス	19:00 ~ 21:00	能徳テニスコート	一般・ジュニア
	ヨガ	10:30 ~ 11:30	合河公民館	一般会員
	硬式テニス	19:00 ~ 22:00	能徳テニスコート	一般会員
金	ソフトテニス	19:00 ~ 22:00	能徳テニスコート	一般・ジュニア (小学生は 21:00 まで)
	バドミントン	19:30 ~ 22:00	角田中学校体育館	一般・ジュニア (ジュニアは 21:30 まで)
土	バドミントン	9:30 ~ 11:30	三毛門小学校体育館	一般・ジュニア
	ヒップホップダンス	9:00 ~ 11:00	三毛門公民館	一般・ジュニア
	卓球	19:30 ~ 21:30	岩屋活性化センター	一般・ジュニア

【お問合せ】生涯学習課 スポーツ振興係 ぶぜんピープルズ事務局 ☎82-8059

卒業生紹介 - 地域活性化起業人 -



かの きんや
鹿野 欽也

着任期間
令和6年4月1日～令和8年3月31日

地域活性化起業人として、丸2年間、豊前市で活動してきました。台湾の学生・団体との教育文化交流をはじめ、南国フルーツの栽培や収穫、カラス天狗祭りでのベトナム&台湾キッチン出店など多くの思い出ができました。昨年4月オープンした台湾ビジネスサービスセンターでは市内有識者の皆様方からのご協力を得て、台湾企業の創業準備支援を進めてきました。

この度、個人的な事情により道半ばで退任する事になりますが、近隣産業との繋がりが生まれ、この地域に明かりを灯す流れが生まれると嬉しい限りです。また個人的にも掛け替えのない学びがたくさんありました。この期間中に一緒に活動いただいた皆様、この機会をアレンジくださった関係者様に心より感謝申し上げます。ありがとうございました。

卒業生紹介 - 地域おこし協力隊 -

令和5年2月から地域おこし協力隊として、「自分も挑戦し、挑戦する人を後押しする」をテーマに活動してきました。

これまでに、韓国屋台文化をテーマにした日韓交流イベント「POCHA³」や、大富神社での文化イベント「和らぎの日」の開催サポートや、地域の魅力発信に取り組みました。

また、事業者と連携し、新商品の開発支援や「京築のグルメと特産品フェア」への出店を通じた特産品の発信にも取り組みました。

さらに、宇島駅前に学習塾の誘致をし、地域の教育環境づくりにも関わりました。今後は、京築エリアの若手起業家による団体KICの活動を通じて、「K7サミット」やヒトデの事業を継続し、地域の挑戦を後押ししながら京築エリアの活性化に取り組んでいきたいと考えています。

3年間貴重な機会をいただき、豊前市役所を始め、豊前市で僕の活動を支えてくださった方々、誠にありがとうございました。引き続きよろしく申し上げます。



すえた しょうだい
末田 翔大

着任期間
令和5年2月1日～令和8年1月31日

食育

豊前市食育推進計画

「求菩提そば」



豊富な雪解け水に恵まれた中山間地域ではそばの生産に適しており、毎年約2～3tのそばが生産されています。

地元で製粉されるそば粉は、そば殻を丁寧に剥き、真っ白な実の状態です。白製粉するというこだわり。このため一般的な紫色ではなく、白いことが特徴の一つといえます。

現在、市内の一部飲食店で提供していますので、ぜひご賞味ください。また、取扱店舗を随時募集しています。「豊前の締めはざるそばですよ!」などと浸透していき、将来的にテレビ番組に取り上げられるようになればいいと考えます!

ワンポイント!

そばはうどんや米に比べ、タンパク質、食物繊維、ミネラル、ビタミンやルチンなど体に良い栄養素が豊富に含まれており理想的な健康食といえます。

毎月19日は豊前市食育の日です。
『早寝 早起 朝ごはん』



春の全国交通安全県民運動が始まります。



■運動期間

4月6日(月)～15日(水)

※4月10日(金)は交通事故死ゼロを目指す日です!

■運動内容

- ・子どもを始めとする歩行者が安全に通行できる道路交通環境の確保と正しい横断方法の実践
- ・歩行者優先意識の徹底とながら運転等の根絶やシートベルト・チャイルドシートの適切な使用の促進
- ・自転車・特定小型原動機付自転車利用時のヘルメット着用と交通ルールの遵守の徹底
- ・飲酒運転の撲滅(飲酒運転は犯罪です。「飲酒運転は絶対しない、させない、許さない、見逃さないこと」を徹底しましょう。飲酒運転を見かけたら、迷わず110番通報しましょう。)

防災安全係からのお知らせ

●防災ラジオの電池交換を各家庭でお願いします。

防災ラジオの背面には、停電時の予備電源として乾電池が取り付けられています。乾電池の液漏れによる故障を防ぐため、設置後や電池交換後から1年が経過している場合は、各ご家庭で乾電池の交換をお願いします。なお、普段はACアダプターで電源を確保してください。防災ラジオは、市総務課で配布しています。



●豊前市防災情報メールの登録をお願いします。

登録は右のQRコードを読み込むか、bousai.buzen-city@raidan2.ktaiwork.jpに空メールを送信してください。送信後、数分以内に「メールサービスの本登録のご案内」という件名のメールが届きます。このメール本文の本登録用のURLをクリックして必要な情報等の入力をお願いします。

▼メールの登録はこちら



※利用規約等の詳細については、豊前市ホームページに掲載しております。ドメイン指定受信を設定している場合は、「@raidan2.ktaiwork.jp」からのメールを受信できるように設定をお願いします。

【お問合せ】総務課 防災安全係 ☎82-1116

「豊前市バス」からのご案内

●お得な定期券などのお知らせ



豊前市バスでは、お得な定期券など販売しています。また、土日・祝日は100円バスを運行中です！ぜひご利用ください！

【通学定期券】

1か月定期	3か月定期	6か月定期
1,800円	5,000円	9,000円

【高齢者フリー定期券（65歳以上の方）】

1か月定期	3か月定期	6か月定期
3,000円	7,500円	12,000円

【通勤等定期券】

片道料金	1か月定期	3か月定期	6か月定期
100円区間	2,700円	7,600円	14,400円
200円区間	5,400円	15,200円	28,800円
300円区間	8,100円	22,800円	43,200円
400円区間	10,800円	30,400円	57,600円
500円区間	13,500円	38,000円	72,000円

【回数券】

	100円券	50円券
35枚綴り	3,000円	1,500円
70枚綴り	6,000円	3,000円
105枚綴り	9,000円	4,500円

《コミュニティバス豊前・中津線》……高齢者割引チケット（65歳以上）を販売中！

100円券×10枚綴り＝1,000円（1枚当たり片道最大130円が割引）
 ※東本町バス停（中津駅北口）～中津市民病院前の区間についてのみご利用可能です。



●豊前蔵春学園の開校に伴うバス停名称の変更について（お知らせ）

令和8年4月1日から、「豊前蔵春学園」の開校に伴い、次のとおり豊前市バスのバス停名称が3か所変更となります。

【変更前】	→	【変更後】
合岩中学校入口	→	合岩駐在所前（岩屋線・轟線）
合岩小学校前	→	豊前蔵春学園前（岩屋線・轟線）
合岩中学校前	→	合河公民館前（轟線）

※名称のみの変更です。

【お問合せ】交通政策室 交通政策係 ☎33-7183

●汲み取り式トイレや単独処理浄化槽を使用している方へ

豊前市では、汲み取り式トイレや単独処理浄化槽から合併処理浄化槽への転換に補助金を交付しています。汲み取り式や単独処理浄化槽は生活雑排水が未処理のまま河川へ流れますが、合併処理浄化槽はトイレと生活雑排水をまとめて処理します。地域の水環境を守るため、ぜひ転換をご検討ください。



■補助限度額

設置費	撤去費	配管設置費
5人槽 332,000円 7人槽 414,000円 10人槽 548,000円	単独浄化槽 90,000円 汲取り便槽 60,000円	配管設置費 140,000円

※新築家屋は対象外です。
 ※撤去費・配管設置費は、便槽や単独浄化槽を完全に撤去した場合のみ対象です。
 ※下水道認可区域や店舗・倉庫、別荘などの専用住宅以外の建物、新築での設置は対象外です。

●浄化槽を使用している方は法定検査を受検してください

浄化槽を使用している方は、法定検査の受検が義務です。検査は福岡県指定の検査機関が実施し、手続きは保守点検業者が行います。保守点検の申込みとあわせてご依頼ください。

■検査内容

- ・7条検査…新たに浄化槽を設置した場合に受ける検査です。本来の性能を有しているかどうかを検査します。
- ・11条検査…1年に1度、定期的な保守点検や清掃に加え、それらが適正に行われているかどうかを確認するための検査です。

【お問合せ】 上下水道課 業務係 ☎82-8025



農業委員会からのお知らせ

農地の適正管理をお願いします。～あなたの農地は大丈夫？～



- 『田んぼ(畑)に雑草が伸びている!』などの相談が毎年、農業委員会へ寄せられます。農地が荒れると、害虫の発生・花粉の飛散・景観の悪化等々、周辺農地の耕作者や住民に迷惑をかけることになりかねません。ごみの不法投棄を招くほか、借り手が見つからなくなるなど、所有者にとっても不利益が生じます。定期的な草刈や耕起を行うなど、農地の適正管理にご協力をお願いします!
- トラクター等農耕車両から落ちた泥や土のかたまりは、速やかに除去・清掃をお願いします。道路に落ちた泥は交通の妨げになり、交通事故の原因となる場合もあり大変危険です。ご理解ご協力をお願いします!

【お問合せ・ご相談】 農業委員会事務局 ☎82-8143

住まなくなった空き家を空き家バンクに登録しませんか!

登録費用は無料です。登録できる建物に条件がありますので、ご相談ください。



■申請できる方

- ・所有者
- ・所有者から委任を受けている方

空き家バンクとは

空き家を売りたい・貸したい所有者と空き家を買いたい・借りたい人をマッチングするための制度です。空き家バンク制度を利用するためには登録が必要です。

【お問合せ】 生活環境課 生活環境係 ☎82-8144 ✉ kankyo@city.buzen.lg.jp

夜間・休日の救急診療(相談)

豊築休日急患センター
 ☎ 82-8820 (受診前に必ず電話相談してください)
 ●内科 / 9時~22時(受付21時30分まで)
 ●小児科 / 9時~22時(受付21時30分まで)
 ●歯科 / 9時~17時30分(受付17時まで)

九州歯科大口腔外科医(口腔がん専門医)
 診察予定日 4月5日、19日

要電話相談

日・祝

新行橋病院 ☎ 0930-24-8899
 ●外科系 / 9時~12時、14時~17時、18時~
 ※救急の場合は365日24時間体制で診療します。

中津市立小児救急センター ☎ 26-0020
 ●平日 / 19時~22時(受付21時30分まで)
 ●土 / 12時~22時(受付21時30分まで)
 ●日・祝日 / 9時~22時(受付21時30分まで)

中津市民病院小児救急電話相談 ☎ 22-6535
 毎日21時30分~翌朝8時30分までの時間帯で、
 お子さんの急な病気などで心配な時はご連絡ください。

福岡県救急電話相談・医療機関案内

#7119 (短縮番号) **24時間受付 年中無休**

☎092-471-0099 (専用電話番号)

救急車の利用や最寄りの医療機関についてアドバイスします。
 ※利用されている電話回線によって、短縮番号がつかない場合があります。
 短縮番号がつかない場合は、専用電話におかけください。

「八屋駐車場」 契約者募集中



月額 3,500円!

【利用者の声】 他駐車場より安い、
 停めやすい、居酒屋が近い、
 お客様の駐車場として便利 etc...

宇島駅
 文庫
 駅前交差点
 中津方面
 行橋方面

【お問合せ・申込先】
 豊前市役所 総合政策課内
 豊前市土地開発公社
 ☎82-1123

山開き・求菩提キャンプ場開き安全祈願祭

くぼて・犬ヶ岳 しゃくなげ祭り

- 日時・内容
- 4月18日(土)**
- 11:00~ 山開き安全祈願祭 (関係者のみ)
 - 12:30~ 子ども神楽
- 4月19日(日)**
- 10:30~ ふるさと写真コンクール表彰式
 - 11:00~ 里山コンサート
- 場所
 求菩提園地



【お問合せ】 求菩提資料館 ☎ 88-3203
 求菩提キャンプ場 ☎ 88-3063

豊前市競争入札参加資格登録 (建設工事・建設コンサルタント業務等)

豊前市が発注する建設工事・建設コンサルタント業務等の契約の競争入札等に参加を希望される方は、競争入札参加資格の登録が必要となります。

原則、インターネットでの申請受付としますが、電子申請の環境が整っていない場合は、書面での申請(郵送のみ)も受け付けます。

- 申込受付期間
 令和8年4月1日(水)~30日(木)
- 資格有効期間
 令和8年6月1日~令和10年5月31日(2年間)
- 申請要領
 豊前市公式ホームページよりダウンロードまたは財務課窓口にて配布

▼豊前市ホームページ

【お問合せ】財務課 管財係 ☎82-1120

福岡県指定 無形民俗文化財

大富神社神幸祭

「八屋祇園」

四月二十九日～五月一日開催



感応楽奉納の年

ユネスコ無形文化遺産
国指定重要無形民俗文化財

5/1 神幸祭(お上り)							4/30 神幸祭(お下り)							4/29(汐かき)		日												
19時	17時	16時	14時	12時	10時	7時30分 19時	21時	20時	18時	17時	16時	16時	15時	14時	13時	11時30分	20時	12時 18時	時間									
感応楽奉納	神輿本社お着	各山車八屋内回り帰着	大船・山鉾出発	神輿御旅所発	ちの輪神事	御田植祭	踊車三基御旅所発	献饌祭	感応楽「十箇所」	各山車全基「鐘の競演会」	踊車三基御旅所着	山鉾二基御旅所着	感応楽奉納	舟歌組「泰平楽奉納」	神輿御旅所着	各山車の四辻通過	山鉾二基(出発)	神輿榎八幡社着・発	踊車三基(出発)	大船(出発)	神輿本社お立ち	感応楽奉納	舟歌組「天狗そろい奉納」	山鉾二基「提灯山」	大船「提灯船」	各山車の汐かき	内容	
大富神社	大富神社	各町内回り	神幸場	神幸場	神幸場	神幸場	神幸場	神幸場	神幸場	神幸場	神幸場	神幸場	神幸場	御旅所前	神幸場	神幸場	神幸場	神幸場	神幸場	神幸場	神幸場	神幸場	神幸場	神幸場	神幸場	神幸場	神幸場	場所

登録無料
豊前市防災
情報メールに
ご登録を！

QRコードを読み取り
空メールを送信
してください。

「広報豊前」が
無料アプリで毎月
スマホに届きます。

マチイロ
マチを好きに
なるアプリ

ダウンロード
はこちらから

VEGETABLE OIL INK
環境対応型植物油インキ
を使用しております。

表紙の題字

豊前



ほんだ あゆむ
本田 歩夢さん
[青豊高校3年]
春のおだやかで
あたたかな雰囲気を
イメージして
書きました。

有料広告募集中!

- 広報誌広告
 - ・ 1枠(縦60mm×横85mm) 5,000円/1回
 - ・ 2枠(縦60mm×横175mm) 10,000円/1回
 - 公式ホームページバナー広告
 - ・ 5,000円/1か月
- ※ 広告の内容等に関する一切の責任は広告主に帰属し、市が推奨等をするものではありません。
- 総合政策課 企画広報係 ☎82-1123

広報ぶぜんについて
諸事情により、ご自宅に広報「豊前」が届かない方は、恐れ入りますが、最寄りの市施設(市役所、地区公民館等)にて入手してください。(ご自宅への配布につきましては、行政区・隣組に加入することにより配布されます。)

わが家のアイドル



おおしま ほまれ
大島 帆稀ちゃん(8か月)
生年月日 令和7年7月11日

親御さんからのコメント
たくさんの幸せを
ありがとう!
心も体も
大きくなってね♡

このコーナーでは市内に住む子どもたちを紹介し、自慢のお子さん、お孫さんを市報に掲載しませんか。

●提出期限 発行月の前々月末まで

【お問合せ】総合政策課 企画広報係 ☎82-1123

申込みはこちらから!



豊前市 LINE

豊前市 Facebook

豊前市 Instagram

豊前観光まちづくり協会 Instagram

皆さんも豊前市の素敵な
写真を「#bestbuzen」を
付けて投稿してください。

各種 SNS で情報発信を
しています。
ぜひ登録をお願いします!