

豊前



令和8年

1

JANUARY

Vol.1274

正面玄関リニューアル！

新年の始まり。
装いも新たに、みんなで踏み出す一步。

市の動き

【前月比】
[R7.12月1日現在] ◆人口 22,960人(-20) ◆男 10,861人(-7) ◆女 12,099人(-13) ◆世帯 11,677戸(-3)

[URL] <https://www.city.buzen.lg.jp> [E-mail] info@joho.buzen.fukuoka.jp

新年のごあいさつ

謹んで新春のお慶びを申し上げます。市民の皆様におかれましては輝かしい新年をお迎えのことと存じます。昨年、市制施行70周年を迎え、今年は新たな10年を見据え創造する第一歩の年としたいと考えております。行政運営も今の時代に合った新たなニーズや需要に対応できる、市民の皆様にご期待をしていただける自治体へと変わっていきたくて思っております。

そのためにも、少子高齢化対策に加え、若い方々の定住促進を推進できる環境を整備していきたいと考えます。まず、本年4月に開校いたします豊前蔵春学園からスタートし、中学校、小学校へと再編していく姿がはっきりと見えてくるなかで、他自治体にはない新しい教育環境と、魅力ある、地域と一体となれる学校再編を行っていきたくて思っております。そして、学校跡地利用に関しましても、庁内に検討体制を編成し協議を重ねており、地元と行政とが共存、発展できるよう調整をしまっている所存です。地域の皆様との対話を通し、相互理解を深めながらポジティブで明るい再編成と豊前市で育てたいと思えるまちづくりを行います。また、来年度予算では、定住と子育てに特に力を入れたいと考えます。近隣自治体に負けない、豊前に住みたいと思ってもらえるような提案を行っていく予定となっております。加えて、日産自動車九州工場の拡大など京築地域にとっては非常に大きな可能性が今後広がっていきます。既存の工場の拡大や、新規参入などを取りこぼすことなく豊前市に誘致できるよう民地も含め、用地の提案ができる体制と準備も整えている最中です。

そういった様々な提案を行うためにも市役所は変化の時を迎えていると考えております。今現在、市役所として市民のために本当に必要な政策を考える時間は取れているのか。本来、住民の幸福を第一義に考え取り組むべき市役所が、時間を取れないことを理由にそれができていないのではないかと就任以来感じておりました。そういった思いから、本年は試験的にでも窓口業務の時短などを行うことはできないか、市民の幸福度の向上のための時間づくりをより多く行い政策的な時間の確保なども行うことはできないかと考えております。そして、市民のために柔軟に変化し、行動できる市役所となる、進化の一年にできればと考えております。

結びに今年一年、市民の皆様方のご健勝と、故郷豊前のために更にお力をお貸しいただけますようお願いし、年頭のご挨拶とさせていただきます。

「住みたいと思ってもらえる

豊前市を目指して」



豊前市長 西元 健



合河公民館



角田公民館



八屋小学校



宇島公民館



謹
賀
新
年

「安心して住み続けられるまちへ」



豊前市議会議員 岡本 清靖

市民の皆様には、希望に満ちた輝かしい新年をお迎えのこととお慶び申し上げます。また、常日頃より本市議会にひとかたならぬご支援・ご厚情をたまわり、心から感謝申し上げます。

昨年は、市制施行70周年を迎え、さまざまな記念行事が開催されました。また、大規模な災害等もなく平穏に1年を過ごすことができました。しかしながら、近年の異常気象や全国各地で発生する地震・豪雨災害等を考えますと、豊前市でもしっかりと対策に取り組む必要があると思います。昨年起工した豊前中学校は、大規模災害時における拠点施設となる予定であり、令和9年度開校を目指し工事が進んでおります。

また、それに先立ちまして、学校再編成のスタートとして、本年4月に豊前蔵春学園が開校いたします。令和11年度には豊前北小学校・豊前中央小学校が開校予定です。豊前市の子どもたちの新出発を、本市議会としても最大限に応援してまいります。

例年開催しております議会報告会、また2年前から始めました市PTAとの意見交換会では、多くの方々にご尽力いただき心より感謝申し上げます。皆様からいただいたご意見は市政に反映していきたいと考えております。

今後も、議員一同、豊前市の更なる発展のため努力してまいりますので、本年も変わらぬご支援とご理解を賜りますようお願い申し上げます。

最後になりましたが、本年が皆様にとりまして、すばらしい年でありますようお願い申し上げます。年頭のご挨拶といたします。

地域の門松



岩屋活性化センター



山田公民館



黒土公民館



三毛門公民館

豊前市職員数と給与について

地方公務員の給与制度等については、市議会における予算及び給与条例の審議を経て明らかにされています。

給与水準の状況

豊前市職員の給与水準を国や他の団体と比較する場合、比較団体相互間の職員構成を同一にして、主として加重平均により算出し、職種別、学歴別、経験年数別に区分された職員数と平均給料月額を用いて算出されます。その給与指数を算出する方法として、ラスパイレス指数が用いられています。国を100とした場合の、令和6年4月1日現在における本市職員のラスパイレス指数は96.9となっています。

人件費の状況(令和6年度)

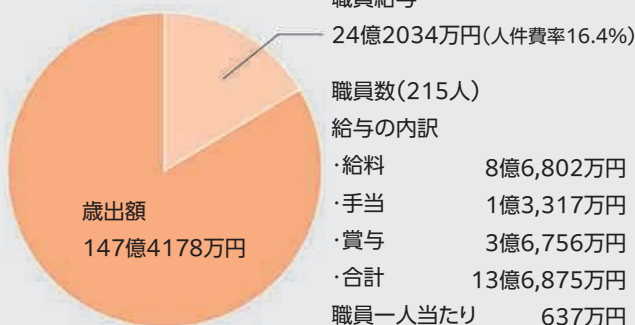

職員の平均年齢及び平均月額(令和7年4月1日時点)

一般行政職		技能労務職員	
平均年齢	平均給与月額	平均年齢	大学卒
42.9歳	329,132円	55.6歳	387,900円

職員の初任給(令和7年4月1日時点)

区分		豊前市	国
一般行政職	大学卒	220,000円	220,000円
	高校卒	194,500円	188,000円
技能労務職	高校卒	194,500円	185,700円

特別職の給料等の状況(令和7年4月1日時点)

区分		市長	副市長	教育長
給料	市長	810,000円	660,000円	604,000円
	副市長			
報酬	議長	400,000円	360,000円	330,000円
	副議長			

豊前市 LINE アカウント 大幅リニューアル!

豊前市では、令和3年よりLINE公式アカウントを開設し、登録していただいた方に市からの様々な情報を提供してきましたが、令和7年12月より大幅リニューアルし、より便利に、より使いやすくなりました!新たな機能も加わり、皆様の暮らしに必要な情報をお届けします。

～市民生活が劇的に便利に!「あなたに必要な情報」をお届け～

1 メニュー画面のデザイン一新!



「ごみ→分別方法」や「子育て→教育・保育」のように、アクセスまでの導線をスッキリと整理しました。知りたい情報に最短ルートで迷わずにたどり着けます!



担当 篠田

2 ごみ出し日をお知らせします!

お住まいの地区を設定するだけで、収集日の「前日」と「当日」に通知が届くようになりました。資源ごみや不燃ごみの日って、すっかり忘れてしまいがちですね。その「うっかり」をLINEが防ぎます!



ごみ

3 必要な情報だけ届きます!

4月から開始する「セグメント配信」により、自分の興味のない情報が通知でたくさん来る...という心配がなくなり、あなたが「気になる情報」だけを選んで受け取れます。



設定

※防災・緊急情報は、設定に関わらず配信されます。

受信設定のやり方(1分程度)

※現在 LINE をご登録いただいている皆様にも、新しい機能(ごみ通知、セグメント配信)をご利用いただくため、受信設定の変更をお願いしています。

①トーク画面を開く



②設定をタップ



③受信したい情報やお住まいの地区を選択して完了!



▼詳しい設定方法はこちら



友だち登録はこちら!



ID
@buzen.city

【お問合せ】 総合政策課 地域創生推進係 ☎82-1124

一緒に働きませんか /

会計年度任用職員募集

申込書兼履歴書は
こちら▶



豊前市地域包括支援センター 介護支援専門員



■業務内容

事業対象者・要支援1・2の方の介護予防支援業務等

■雇用期間

令和8年3月31日まで(雇用期間更新あり)

■勤務時間等

週4日 8時30分～17時

■休日

土、日、祝日、年末年始、有給休暇、特別休暇(忌引、結婚等)等

■勤務場所

豊前市地域包括支援センター(豊前市役所健康長寿推進課内)

■募集人員

1名

■応募資格

介護支援専門員資格及び普通自動車運転免許を有する方、パソコン操作の経験を有する方

■報酬等

月額209,760円(社会保険、通勤手当、期末勤勉手当年2回あり)

■応募方法

申込書兼履歴書と資格を証明する書類の写しを持参又は郵送
※申込書兼履歴書は上記QRコードよりダウンロードできます。

【お問合せ・お申込み】 ☎828-8501 豊前市大字吉木955番地
豊前市役所 健康長寿推進課 豊前市地域包括支援センター ☎84-0120

豊前市立ちづか保育園 保育士



	保育士①	保育士②	保育士③
■業務内容	保育業務		保育士の休憩時間帯の保育対応
■雇用期間	令和8年4月1日～令和9年3月31日 (雇用期間更新あり)	令和8年4月～ 原則、産休・育休職員が復帰するまで	面接後採用～令和8年3月31日 (雇用期間更新あり)
■募集人員	若干名	1名	若干名
■勤務時間等	週5日 7時～19時までの間(1日・7時間45分以内) シフト制で、週38時間以内		週2～3日 基本的に11時～14時45分 シフト制で、週19時間以内
■報酬等	月給 23万円程度 通勤手当・期末・勤勉手当(年2回)等 健康保険・厚生年金・雇用保険加入あり・ 有給休暇(年10日)・特別休暇(忌引・結婚等)等		時給 1,450円 通勤手当

■共通事項

- ・休日:日、祝日、その他
- ・応募資格:保育士登録をしている方
- ・応募方法:令和8年1月30日(金)までに、申込書兼履歴書と資格を証明する書類の写しを郵送またはご持参ください。
※書類選考後、面接日をご連絡します。採用にいたらない場合は、随時申込受付を実施します。

【お問合せ・お申込み】 ☎828-0053 豊前市大字千束78-1 豊前市立ちづか保育園 ☎82-2842

能徳運動施設(豊前市民体育館など)職員



■業務内容

施設運営管理、各種使用申込受付及び使用料徴収、屋内・屋外清掃作業(草刈等)

■雇用期間

令和8年4月1日～令和9年3月31日

※再度の任用は任期満了時の状況に応じ、勤務実績等を考慮した上で行います。

■勤務時間

①勤務 8時～15時(休憩時間1時間)

②勤務 15時～22時(休憩時間1時間)

※勤務は週29時間以内

■休日

定例日(毎週月曜日)、非定例日(週1日)、年末年始(12月29日～1月3日)

■募集人員

若干名

■対象

おおむね65歳くらいまで

■報酬等

月額172,430円(予定)

(社会保険・通勤手当・期末勤勉手当あり)

■申込方法

1月30日(金)までに、申込書兼履歴書(写真付)を生涯学習課スポーツ振興係までご持参ください。

※申込書兼履歴書は上記QRコードよりダウンロードまたは担当窓口で配布しています。(電子メール・郵送 不可)

※書類選考後、面接日を連絡いたします。

【お問合せ】 生涯学習課 スポーツ振興係 ☎82-8059

確定申告会場のお知らせ

豊前市役所

■日時 2月16日(月)～

※詳しい日程等は2月号の市報でお知らせします。

■場所 豊前市役所 3階大会議室

行橋税務署

■日時 2月16日(月)～

■場所 行橋税務署 別館会議室

※会場への入場には、「入場整理券」が必要です。入場整理券は「国税庁 LINE公式アカウント」を友だち追加することで、LINEを通じてオンライン事前発行が可能です。

※スマートフォンをお持ちの方は原則、ご自身のスマートフォンにより確定申告書を作成していただきます。



▼国税庁 LINE 公式アカウント



自宅から
マイナンバーカードで
確定申告ができます!

申告方法を
確認



申告書を
作成



マイナンバー
カードで送信



キャッシュレス
で納付



【お問合せ】 税務課 課税係 ☎82-8121 行橋税務署 ☎0930-23-0580

家屋の減額制度について

新築家屋や一定の改修を行った家屋について、固定資産税の減額があります。申請が必要です。申請期限や必要書類等の詳しい内容は税務課窓口、または市ホームページでご確認ください。

豊前市
ホームページ▶



<減額制度一覧>

■新築住宅の減額措置(※申請不要)

新築住宅に対して3年または5年間、固定資産税の減額が受けられる制度

■認定長期優良住宅の減額措置

長期優良住宅の認定を受けた新築住宅に対して5年または7年間、固定資産税の減額が受けられる制度

■耐震改修に伴う減額措置

耐震基準に適合する改修を行った住宅に対して固定資産税の減額が受けられる制度

■バリアフリー改修に伴う減額措置

高齢者、要介護・要支援認定者、障がい者がお住まいの住宅に対して一定のバリアフリー改修を行った場合に固定資産税の減額が受けられる制度

■省エネ改修に伴う減額措置

窓、床、天井、壁の断熱改修などに対して固定資産税の減額が受けられる制度

【お問合せ】 税務課 課税係 ☎82-8126

納期限のお知らせ

市県民税・特徴(R7年12月分) 1月13日(火)

市県民税(4期) 2月 2日(月)

国民健康保険税(7期) 2月 2日(月)

市税の納付相談について

日中にご来庁が難しい場合は、放置せず、まずはお電話でご相談ください。

【お問合せ】 税務課 収納対策係 ☎82-8128

「社会保険料(国民年金保険料)控除証明書」について

国民年金保険料を納付した方は、「社会保険料(国民年金保険料)控除証明書」が日本年金機構本部から送付されます。確定申告の際には必ず控除証明書(または領収証書)を添付してください。

なお、ご家族の国民年金保険料を納付した場合も、ご本人の社会保険料控除に加えることができますので、ご家族あてに送られた控除証明書を添付のうえ申告してください。



対 象 者	発 送 時 期
令和7年1月1日～9月30日に国民年金保険料を納付した方	令和7年10月下旬～11月上旬
令和7年10月1日～12月31日に国民年金保険料を納付した方 ※上記の対象者は除く	令和8年2月上旬

※再交付には2週間程度かかりますので、証明書は失くさないよう大切に保管してください。

【お問合せ・再交付】 ねんきん加入者ダイヤル ☎0570-003-004

(050から始まる電話の場合は、☎(東京)03-6630-2525)

月～金曜日 8時30分～19時

第2土曜日 9時30分～16時

※12月29日～1月3日は除く



就学援助制度(入学予定者早期申請)のお知らせ

豊前市では、経済的な理由によりお子様を就学させるのにお困りの方(生活保護世帯に準ずる程度に困窮していると認められる方)に、学用品費や給食費等の経費の一部を援助しています。

通常入学後支給ですが、4月に入学予定の児童生徒の保護者で就学援助の要件に該当し、新入学用品費の早期支給を希望される方には、入学前に支給します。

入学前支給を受けることができる方

- 次の(1)～(3)の要件の全部に該当する方
- (1)豊前市に居住している方で、お子様が小中学校入学後も引き続き豊前市に居住予定の方
 - (2)お子様が4月に小学校・中学校に入学予定の方
 - (3)就学援助の要件に該当する方

新入学用品費の支給額・支給時期

- 支給額
 - ・小学校入学予定のお子様…57,060円(予定)
 - ・中学校入学予定のお子様…63,000円(予定)
- 支給時期
 - 3月中旬予定
- 支給方法
 - 保護者の方の口座に直接振り込みます

申請手続き方法



- 申請に必要なもの
 - (1)就学援助費受給申請書(学校教育課に用意しています。)
 - (2)申請に必要な証明書類(要件に応じた証明書類)
 - (3)保護者の方の振込先口座がわかる通帳の写し
- 受付期間
 - 1月5日(月)～30日(金)
 - 8時30分～17時(土日・祝日は除く)
- ※受付期間に間に合わなかった場合でも、4月24日(金)までに申請を行い、4月からの認定となった場合は、入学後に新入学用品費を支給(6月予定)します。
- 申請場所
 - 学校教育課 教育総務係
 - (豊前市役所1階 ⑫番窓口)

【お問合せ】 学校教育課 教育総務係 ☎82-8067

秋吉 麗奈さん 空手道 型の部 全国ベスト8



11月2日、三毛門在住の秋吉 麗奈さんが「道統少林寺流練心館第53回全国空手道大会 小学生高学年型の部」に出場し、ベスト8入賞を果たしました。秋吉さんは「入賞できて嬉しい。ただ、優勝できなかった悔しさもあるので、課題を見直して次に向けて頑張ります」と語りました。

豊前市代表チーム 「第12回市町村対抗福岡駅伝」に参加



11月16日、筑後市広域公園で開催の「第12回市町村対抗福岡駅伝」に豊前市が出場し、中学生から社会人までの選手が全8区間のタスキをつなぎ、60市町村中44位で完走しました。大会の様子はYouTubeでご覧いただけます。なお、豊前市からは「大分製紙株式会社(豊前工場)」にご協賛いただきました。

さくさくファーム・親子の学び舎くみ 給食用お米を寄贈



昨年に引き続き、行橋市でオーガニック栽培を推進する“さくさくファーム”の無農薬合鴨米「ゆく鴨米」と、苅田町・行橋市が拠点の子育て支援ボランティア団体“親子の学び舎くみ”の自然栽培米「くみ愛米」のブレンド米が、市内小中学校に寄贈され、12月の学校給食で使用されました。

豊前市母子寡婦福祉会 5名 長年の功績を認められ表彰



福岡県母子寡婦福祉大会において、豊前市母子寡婦福祉会の会員のうち、令和5年度に2名(池之上 馨さん、廣尾 邦子さん)、令和7年度に3名(中井 澄江さん、安東 梅子さん、寺本 洋子さん)の方が理事長表彰を受け、感謝状が贈られました。

市内小学生3年生を対象に 豊前市消防団出前授業!!



豊前市消防団が山田・宇島・千束・合岩の各小学校3年生を対象に、消防に関する出前授業を行いました。授業では、消防団について、災害の恐ろしさ、身を守るための行動について説明し、放水体験や、消防車両の見学、日常に役立つロープの結び方を指導しました。

令和7年度 京築明るい選挙啓発ポスターコンクール入選者

中央生S館

1 等	吉本 晴美	角田中学校	3年生
1 等	牛野 想愛桜	千束中学校	3年生
2 等	谷崎 ハルア	八屋中学校	1年生
2 等	岡村 百花	千束中学校	3年生
佳作	笈木 愛菜	八屋中学校	2年生
佳作	坂田 光鞠	合岩中学校	2年生
佳作	重吉 めぐみ	千束中学校	2年生
佳作	上田 望乃花	千束中学校	1年生
佳作	佐藤 結菜	合岩中学校	1年生
佳作	上田 翠	合岩中学校	2年生

Events of Buzen

スポーツ結果

○第3回 豊前市ポッチャ交流大会

12/7
日

会場：豊前市立多目的
文化交流センター

障がいの有無にかかわらず、
子どもから高齢者までの18
チーム66人が参加し、誰にで
もできるスポーツを通じて、共
生社会の輪を広げ、障がい者
に対する理解を深めました。

1位



ぽっこぽっこ

2位



ひなっこ

3位



Romance Dawn

がんばっ
たで賞



角田小Jr

○第57回豊築武道大会 剣道の部

11/2
日



・男子中学1年の部 個人戦

1位 戸成 琥珀

2位 井田 和志

3位 今村 遼

・女子個人 中学生1.2年の部

3位 坂田 光鞠

・一般団体の部

1位 剛清館

大川 一也
岡本 直樹
猪俣 光恵
奥本 隆嗣
尾知 瞭

○北部地区ねりんソフトバレーボール大会 4年生の部

11/2
日



豊前ジュニア

○北九州地区スポーツ少年団バレーボール大会 男女混合の部

11/23
日



豊前ジュニア

令和7年度 明るい選挙啓発ポスターコンクール

結果発表

豊前市からは、小学校10校(115名)、中学校4校(97名)の応募があり、次の方々が入選しました。
入選作品は、1月26日(月)午後から2月6日(金)午後4時まで市役所ロビーで展示します。

令和7年度 福岡県明るい選挙啓発ポスターコンクール入選者

中学生の部

佳作 竹内 楓夏 八屋中学校 3年生

令和7年度 京築県明るい選挙啓発ポスターコンクール入選者

小学生の部

1等	青山 千紗	合岩小学校	6年生
2等	本山 治	三毛門小学校	6年生
佳作	頭島 智佳子	合岩小学校	6年生
佳作	田中 彩葉	千束小学校	5年生
佳作	原 清華	八屋小学校	6年生

1月のごみ収集日

ごみの収集日や分別の仕方がわからない場合は、生活環境課までお問合せください。
【生活環境課 環境対策係 ☎82-8018】

不燃ごみ・資源ごみ回収日程表

地区	収集日	地区詳細
角 田	6日	全域
山 田	13日	全域
八 屋	5日	上町・本町・上町団地
	15日	下町・住吉・明神・前川
	19日	教校
	22日	二葉・中央・東八幡町
大 村	15日	全域
宇 島	8日	神明・元町・日の出・周防
	19日	昭和・赤熊・青豊・戸津田
三毛門	20日	三毛門(中・下・出屋・西・三毛門団地) 沓川・三毛門六区(久松)
	21日	三毛門一区(上・東)・三毛門六区(恒富)・ 小犬丸・市丸・清水町・三楽・六郎・森久
黒 土	23日	全域
千 束	9日	全域
横 武	16日	全域
合 河	7日	全域
岩 屋	14日	全域

【ごみ焼却場の受入れお問合せ】

豊前市外二町清掃センター TEL 82-2192
通常のごみ受入れ時間 8:30～16:30

【し尿汲取りのお問合せ】

豊前清掃社 TEL 83-2634 FAX 82-3749
年末年始の電話又はFAXによる申込受付についてのお願い
年末年始は受付が大変混雑しますので、月初めから早めの申込みをお願いいたします。**受付は12月25日(木)までとさせていただきます。**
※12月30日(火)～1月4日(日)の緊急要請の対応につきましては1月5日(月)以降の対応になります。
※業務時間外は、留守番電話での受付もしております。

年末・1月のごみ収集日程表

※ごみは、12月29日(月)、30日(火)、31日(水)は、清掃センターで受入れします。
12月31日(水)は、清掃センターの一般ごみの受入れは午前中までとなります。
※し尿汲取りは、12月30日(火)～1月4日(日)、1月12日(月・祝)はお休みします。
12月29日(月)は、汲取りします。
(日程表をご確認ください。)

日 程	ごみ収集 (豊前市)	ごみ焼却場受入れ (清掃センター)	し尿汲取り (豊前清掃社)
12月29日(月)	収集します	受入れします	汲取りします
12月30日(火)	収集します	受入れします	休み
12月31日(水)	収集します	一般は午前中のみ (8:30～12:00)	休み
1月1日(木) 1月2日(金) 1月3日(土) 1月4日(日)	休み	休み	休み
1月5日(月) 1月6日(火) 1月7日(水) 1月8日(木) 1月9日(金)	収集します	受入れします	汲取りします
1月10日(土)	休み	休み	休み
1月11日(日)	休み	休み	休み
1月12日(月・祝)	休み	休み	休み
1月13日(火)	収集します	受入れします	汲取りします

※上記以外の日には、通常収集をいたします。
(土・日・祝日は、お休みになります。)

ポイ捨て・野焼きのないまちにしましょう。

○不法投棄・ポイ捨ては法律で禁止

ごみをみだりに捨てる行為は、法律で禁止されており「犯罪」です。不法投棄やポイ捨てごみは、私たちの生活環境に悪影響を及ぼすので、絶対にやめましょう。

指定のステーション以外に、ごみを捨てる行為は不法投棄に該当し、罰則が科される場合があります。ごみは、決められた場所に、ルールに従って出す必要があります。

○野焼きは法律で禁止

野焼きによる悪臭、煙害の相談が多く寄せられています。野焼きとは、家庭や事業所などから出たごみを適切な焼却設備以外で焼却することです。焼却行為で周辺の生活環境を損なわないよう、ご協力をお願いします。

また、法律では例外を除き「廃棄物を焼却してはならない」と規定されており、違反者には拘禁刑もしくは罰金、またはこの両方が科せられることがあります。

例外で認められている場合であっても生活環境への配慮が必要であり、悪臭や煙害の発生等により近隣の方から苦情が来るような場合は、中止していただくことがあります。

2026 January

保健だより



このコーナーについてのお問合せは
健康長寿推進課 健康増進係（豊前市総合福祉センター内）
☎82-8111まで

新型コロナ・インフルエンザ予防接種助成についてのお知らせ 助成対象期間は令和8年1月31日までです

新型コロナ・インフルエンザの予防接種をご希望の方は、**令和8年1月31日まで**に接種を受けましょう。事前に予約が必要です。医療機関に直接予約をしてください。接種期間を過ぎての接種の場合、全額自己負担になりますのでご注意ください。

令和7年度、带状疱疹ワクチンの対象で初回接種がまだお済みでない方へ

令和7年度带状疱疹ワクチンの対象で接種をご希望の方は、助成対象期間が**令和8年3月31日まで**のため、お早めに接種をお願いします。带状疱疹ワクチンは生ワクチン（1回接種）、組換えワクチン（2回接種）と2種類ありますが、組換えワクチンの場合、接種完了に**2か月程の期間を要します**ので、組換えワクチンをご希望で**初回接種がお済みでない方は1月中に受けましょう**。新型コロナ・インフルエンザと同様に接種期間を過ぎての接種の場合、全額自己負担になりますのでご注意ください。対象者の方には令和7年4月に案内と予診票を併せてお送りしています。お手元に予診票がない場合や、ご不明な点がございましたら健康増進係までお問合せください。

正しい感染予防について

インフルエンザや新型コロナウイルス感染症は、感染者の口や鼻から咳、くしゃみ、会話等の時に排出されるウイルスを含む飛沫が非感染者の目や鼻、口に直接的に接触することにより感染します。感染症予防の為に次の点を意識しましょう！

- ☆こまめに石鹸で手を洗いましょう（下記参照）。
- ☆飛沫感染対策として、咳エチケットを心がけましょう。
- ☆十分な休養とバランスのとれた栄養摂取を意識しましょう。
- ☆適度な湿度を保ちましょう（適切な湿度は50%～60%）。
- ☆室内ではこまめに換気をしましょう。

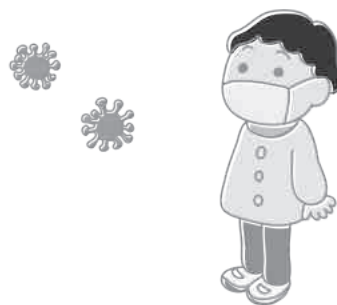

正しい手の洗い方

- 手洗いの前に
- ・爪は短く切っておきましょう
 - ・時計や指輪は外しておきましょう

①



流水でよく手をぬらした後、石けんをつけ、手のひらをよくこすります。

②



手の甲をのばすようにこすります。

③



指先・爪の間に念入りにこすります。

④



指の間を洗います。

⑤



親指と手のひらをねじり洗いします。

⑥



手首も忘れずに洗います。

参考：厚生労働省HP

オーラルフレイルをチェックしてみましょう!

オーラルフレイルって聞いたことがありますか? オーラルは口(くち)、フレイルは高齢期になり心身の機能や活力が衰えて虚弱になった状態のことです。オーラルフレイルは、お口の機能が「健康な状態」と「低下した状態」の間にある状態です。オーラルフレイルであると、将来の「フレイル」、「要介護」、「死亡」のリスクが高いことがわかっています。

オーラルフレイルチェック

※5つの質問のうち『2つ以上該当』があるとオーラルフレイルです。

質 問	選択肢	
	該当	非該当
自分の歯は何本ありますか? (さし歯や金属をかぶせた歯は、自分の歯として数えます。インプラントは、自分の歯として数えません。)	0~19本	20本以上
半年前と比べて固いものが食べにくくなりましたか?	はい	いいえ
お茶や汁物等でむせることがありますか?	はい	いいえ
口の渇きが気になりますか?	はい	いいえ
普段の会話で言葉をはっきりと発音できないことがありますか?	はい	いいえ

いくつ該当しましたか? もし、2つ以上の項目に該当するようであれば、お近くの歯医者さんにご相談ください。早めに気づいて早めに対応することが大切です。



九州歯科大学 地域健康開発歯学分野
角田聡子

在宅歯科訪問事業参加者募集中
【お問合せ】市民課 医療保険係 ☎82-8041

シリーズ 認知症 39

～認知症の方を地域でやさしく支えるために～

フレイルとは?

～健康寿命を延ばすために知っておきたい「心と体のサイン」～

■フレイルって何?

「フレイル(frailty)」とは、加齢により心身の活力(筋力・気力・社会的つながりなど)が低下した状態のことを指します。

健康と介護が必要な状態の“中間”に位置する段階で、適切な対策をとることで元の健康な状態に戻る可能性があるのが特徴です。

■フレイルの3つの側面

1. 身体的フレイル 筋力の低下、歩行速度の低下、体重減少などが見られます。
(例:「階段の上り下りがつらくなった」「握力が弱くなった」など)
2. 精神・心理的フレイル 気分の落ち込みや意欲の低下など、心の元気が失われた状態
(例:「外出が面倒」「人と会うのが億劫になった」など)
3. 社会的フレイル 社会との関わりが減って孤立する状態
(例:「一人で食事をとることが多い」「地域の行事に参加しなくなった」など)

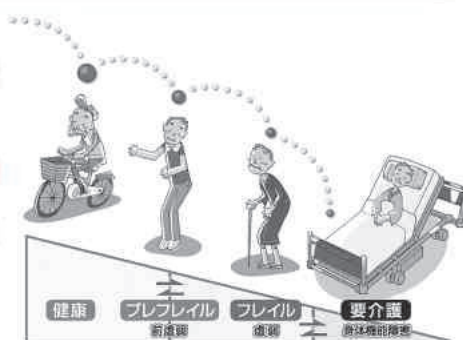

フレイルは「老いの始まり」ではなく、健康を取り戻すチャンスサインです。食事・運動・社会参加を意識して、心と体を元気に保ちましょう。もし気になる症状があれば、かかりつけ医や地域包括支援センターに相談してみてください。

■フレイル予防の3つのポイント

1. 栄養をしっかりとる
たんぱく質(肉・魚・卵・大豆製品)を意識してとりましょう。
2. 運動を続ける
ウォーキングや軽い筋トレ、ストレッチなど、無理なく毎日体を動かすことが大切です。「歩く」「しゃがむ」「立つ」といった日常動作も立派な運動です。
3. 人とつながる
友人との会話、地域のサークル参加、家族との時間など、社会的な交流がフレイル予防につながります。



医療法人社団 祥和会 大川病院
作業療法士 濱村美千代

【お問合せ】健康長寿推進課 地域包括支援センター ☎84-0120

図書館だより

2026 JANUARY

豊前市立図書館 ☎82・6500

■開館時間／10:00～18:00

BUZEN

メール librarybuzen@piano.ocn.ne.jp LIBRARY

1月のお休みカレンダー

日	月	火	水	木	金	土
				1	2	3
4	5	6	7	8	9	10
11	12	13	14	15	16	17
18	19	20	21	22	23	24
25	26	27	28	29	30	31

年末年始の休館について

年末年始のため、以下の期間は休館いたします。年末年始は、資料の変形・紛失を防ぐため返却ポストの利用はお控えいただきますようお願いいたします。（返却期日を過ぎても良いので、年明け開館時に1階カウンターへご返却ください）皆様のご理解・ご協力をお願いいたします。

休館期間：12月29日(月)～1月3日(土)

月例行事

【星空上映会】冬から春の星座を見てみよう♪

日時：1月10日(土) 14:00～ 場所：3階 小会議室

参加費：無料 上映時間：1時間36分

【おはなし会】

日時：1月24日(土) 14:00～ 場所：1階おはなしのへや

日本百名山を歩く！ ～第1回北海道編～



図書館館長より日本百名山のお話が聞けます。

ぜひご参加ください♪

日時：1月18日(日) 10:30～12:00

場所：3階大会議室 参加費：無料



図書館の展示スペースを使い、 作品を展示してみませんか？

【募集要項】

- ・指定する展示スペース（1階フロア、2階南側スペース）で作品数が収まらない場合は、3階の会議室を使用します。展示使用料は無料です。
- ・開催する個人、団体の所在地は市内外問いません。
- ・公共施設での展示にふさわしいと当方が判断した展示内容に限りです。
- ・展示作品の販売は図書館内ではできません。
- ・当方が指定した期間での開催をお願いします。
- ・詳細につきましては、電話または1階カウンターへ必ず事前にお問合せください。

豊前市地域子育て 支援センター



たけのこ

■住所／豊前市大字千束78-2

■TEL・FAX／82-2881

■E-mail／takenoko@city.buzen.lg.jp

■開館時間／月～土 9:30～16:00

※活動中は自由に利用できない場合があります。
下のカレンダーでご確認ください。

「たけのこ」のご案内



月 火 水 木 金 土

1月のテーマ：お正月あそび



5	6	7	8	9	10
			元旦	休館日	休館日
12	13	14	15	16	17
大人の日			ぴよマタルーム (0か月～8か月・妊婦さん) 絵馬作り 10:30～11:30	リトミックあそび (0歳～就学前) 宮岡 亜由美 先生 10:30～11:30	ファミリーデー しほ先生の読み聞かせ (0歳～就学前・妊婦さん) 10:30～11:30
19	20	21	22	23	24
親子教室 (豊前市総合福祉センター)	7か月児健診 (豊前市総合福祉センター)	おやつ試食会 10:30～11:30 予約8組/1件100円	よちすくルーム (9か月～1歳11か月) 絵馬作り 10:30～11:30		
26	27	28	29	30	31
おはなし会(絵本) (0歳～就学前) 10:30～11:00(午前) 13:30～14:00(午後)		消防署講座 (0歳～就学前) 火災予防について 10:30～11:30	ちびっくルーム (2歳～就学前) 絵馬作り 10:30～11:30	わくわく広場 (0歳～就学前) お誕生日会・鬼のお面作り 10:30～11:30	「たけのこ」に お気軽に遊びに 来てください！

**イベントの予約
について**

各イベントの参加は、予約が必要です。内容によって定員が異なります。
1月分の予約は、1/5より受付開始です。（電話での予約も受け付けます）

**一時保育
について**

※「たけのこ」では一時保育を随時受け付けています。
詳しくはお電話でお問合せください。



募集

市営住宅入居者募集

■一般募集

・本町団地 3DK 1戸 (64.11㎡、2階)
家賃：19,500円

・上町南団地 3LDK 1戸 (70.7㎡、8階)
家賃：22,000円

■受付期間 1月13日(火)～23日(金)

■受付時間 8時30分～17時

■抽選日 1月27日(火)

■抽選場所 豊前市役所3階 第4会議室
※抽選参加時間は、応募の際にお知らせいたします。

※四郎丸団地、定住促進住宅は随時募集しています。

■問合せ 都市住宅課 住宅建築係

☎82・8098

自衛官採用試験

○自衛官候補生

■資格 18歳以上33歳未満の方

■試験日

・筆記試験 (WEB)

2月9日(月)～12日(木)の中から1日を指定させていただきます。

・口述試験・身体検査

2月15日(日)～17日(火)の中から1日を指定させていただきます。

■合格発表 2月27日(金)

■申込期間 2月8日(日)まで

○自衛隊への就職・転職説明会

■日時 1月25日(日) 13時～17時

■場所 豊前市立図書館 3階 小会議室

■問合せ 自衛隊福岡地方協力本部 築城地域事務所

☎0930・56・1150

令和8年度福岡県立小倉聴覚特別支援学校幼稚部入学募集

■志願資格

・聴覚に障がいのある幼児

・本県に在住し、令和4年4月2日から令和5年4月1日までに生まれた方

※令和2年4月2日から令和4年4月1日までに生まれた方の編入学も受け入れます。

■定員 若干名

■申込方法

本校所定の入学願書及び調査書の提出
(入学願書及び調査書は、本校にて配布)

■申込期間 1月23日(金)～30日(金)

(受付時間は9時～16時※1月30日は12時まで)

■選考日時 2月13日(金) 10時

(受付時間 9時30分～9時50分)

■場所 福岡県立小倉聴覚特別支援学校

■合格発表 3月3日(火)

■問合せ 福岡県立小倉聴覚特別支援学校

☎0930・921・3600

豊前築上医師会看護高等専修学校准看護学生2次募集

■資格 中学校卒業(見込)以上

■試験日 2月7日(土)

■試験科目 国語、作文、面接

■申込締切 2月6日(金)まで「必着」

■申込み・問合せ ☎82・0607

豊前・上毛シルバー人材センター会員募集

豊前・上毛シルバー人材センターでは、60歳以上の新規会員を随時募集しています。豊前市・上毛町在住で健康な方なら男女問わず歓迎。軽作業や家事援助など多彩な仕事があります。

■問合せ(公社)豊前・上毛シルバー人材センター ☎83・0677

講座・教室

職業訓練

■講座

①アーク溶接特別教育

②フオークリフト運転技能講習

(1t以上) 豊前会場

③職長教育・職長・安全衛生責任者教育

④Aー活用講座Ⅲエクセル編

⑤エクセル実用

■問合せ

豊前地域職業訓練センター

☎82・1511

▼詳細はこちら



豊前市家庭教育支援チーム「ふくみ子育て」

いじめない・いじめられない子に育てる

■日時 1月16日(金) 13時30分～15時

■場所 豊前市総合福祉センター

■講師 (社)倫理研究所 工藤 裕美さん

■費用 500円(テキスト・菓子代)

■対象 妊婦さん、高校生までのお子さん

■問合せ 家庭倫理の会 豊前市

丸山 ☎090・7467・1614

リサイクル講座受講生募集

■内容 布ぞうり作り

■日時 2月13日(金) 10時～12時

2月20日(金) 10時～12時

※2回の講座でひとつの作品を作ります。

■場所 豊前市外二町清掃センター

■持ち物 Tシャツ4～5枚、ハサミ

■定員 10名

■申込期間 1月5日(月)～30日(金)

■問合せ 豊前市外二町清掃センター

☎82・2192

広告



お気軽にご相談ください

ケアポートぶぜん2番館

0979-84-1107

福岡県豊前市大字赤熊1359-4

「冬のあいだだけでも、安心して過ごしたい」
「老人ホームがどんな感じが体験してみたい」

そんな方におすすめの1か月～3か月期間限定プランです(限定2名)

- ✿ 毎日、安否確認を行います
- ✿ 居室は暖房完備、家具、TVも付いて、すぐに生活がはじめられます
- ✿ 栄養管理士が献立を作成した
栄養バランスのとれた温かいお食事を毎日提供

月額：家賃・共益費・食費(3食付き)全室個室 **117,000円**

「1000円玉豊前塾」

伝統や歴史が育んできた知恵を学び、失われつつある文化を見つめ直しながら、これからの暮らし方を考えてみましょう。

■テーマ・日程

・第83回「節分と鬼の話」

1月10日(土)

・第84回「フェミニズムとは何か」

2月14日(土)

・第85回「小今井潤治と宇島」

3月14日(土)

■時間 各講座 14時～15時30分

■場所 豊前市総合福祉センター視聴覚室

■講師 豊前市芸術文化振興協会
理事長 恒遠 俊輔さん

■費用 1000円(会場費・資料代)

※マスクの着用をお願いします。

■問合せ 1000円玉豊前塾事務局

矢野 ☎090-2085-4291

相談

豊前法律相談センター

■日時 火・金曜日 14時～16時30分
(祝日を除く)

■場所 豊前市役所1階 消費生活相談室

■相談員 福岡県弁護士会 北九州部会
所属の弁護士

※予約制で平日の9時～17時に受付

予約 ☎093-561-0360

■相談料 5,500円(30分)

※市民一人1回、無料紹介状(30分無料)を

本人申請により交付(本人確認書類持参)

※紹介状持参・多重債務相談・労働相談・

DV相談は無料

■問合せ 総務課 総務係 ☎82-1114

街角の年金相談センター中津(完全予約制)

社会保険労務士等が、国民年金や厚生年金保険の受給に関するご相談や手続きを無料で行います。

■場所 中津市役所別棟2階

■時間 平日の8時30分～17時15分

(土・日・祝日・年末年始を除く)

■予約 予約専用番号 ☎22-6311

年金事務所の出張相談(完全予約制)

豊前地域職業訓練センターで年金事務所の出張相談を実施しています。

■受付・相談内容

各種年金の請求・年金の見込み額(50歳以上の方が対象)、死亡等による失権手続き(未支給年金の請求等)、年金制度全般諸通知の内容確認等

■1月、2月の出張相談日

1月22日(木)、2月26日(木)

10時～12時、13時～15時

■場所 豊前地域職業訓練センター

■予約 小倉南年金事務所

☎093-471-8873

「全国一斉生活保護相談会」開催

福岡県青年司法書士協議会と全国青年司法書士協議会は、生活保護に関する電話相談会を開催します。

■日時 1月25日(日) 10時～18時

■相談電話番号

☎0120-052-0088

(フリーダイヤル)

※相談料は無料です。秘密は厳守します。

■問合せ 手嶋 ☎0942-23-6077

イベント・お知らせ

マイナンバーカード休日窓口開庁のお知らせ

■日時 1月10日(土)、25日(日) 9時～12時

■場所 市民課 総合窓口係(①番窓口)

■対応業務 マイナンバーカードの受け取り、カードの申請、電子証明書の更新、

暗証番号の再設定(ロック解除など)

※平日夜間の開庁日について

毎週金曜日(祝日及び年末年始を除く)

17時～19時

■問合せ 市民課 総合窓口係 ☎82-8045

豊前子ども食堂(豊か)

■日時 1月10日(土) 11時30分～13時30分
(最終入場13時)

■場所 豊前市総合福祉センター2階調理室

■メニュー 唐揚げ・ウインナー・鯛ソメ

ン・サラダ・デザート(限定60食)

■費用 1食 子ども 300円

学生・保護者 400円

※野菜・台所雑貨等の寄付、募金をいただく

けると幸いです。

■問合せ 野依 ☎090-7299-5411

「国の教育ローン」(日本政策金融公庫)のご案内

高校、短大、大学、専修学校、各種学校や外国の高校、大学等に入学・在学するお子さまをお持ちのご家庭を対象とした公的な融資制度です。

■融資額 お子さま1人につき50万円以内

■金利 年3.15%

※母子家庭の方などは年2.75%(10月1日現在)

■返済期間 20年以内

■問合せ 教育ローンコールセンター

☎0570-008656(ナビダイヤル)

広告

築上印刷クリエイティブチーム

地域応援 新プロジェクト始動



FAVLab_cp

ファヴラボ
築上印刷クリエイティブチーム "FAVLab."
公式Instagramはじめました!

Follow us

豊前市をモチーフとしたオリジナルキャラクターのご紹介や
手にとってみたくなるノベルティの新作情報など、様々な情報をお届けします!

築上印刷有限会社
https://www.chikujyo.co.jp

【本社・工場】〒828-0043 福岡県豊前市大字岸井201番1
[TEL] 0979-82-1301 [FAX] 0979-82-8109 [E-mail] info@chikujyo.co.jp
【行橋営業所】[TEL] 0930-28-8872 [FAX] 0930-28-8145
【福岡営業所】〒812-0011 福岡市博多区博多駅前3丁目2番8号 住友生命博多ビル3F
[TEL] 092-292-6967 [FAX] 092-292-6968 [E-mail] info@cap.chikujyo.co.jp

豊前語り部の会からのお知らせ

○語り部お話し会

囲炉裏寄席 むかあしむかし あったとさ
豊前の民話・昔話をお届けします！
囲炉裏を囲んでのお話し会をお楽しみください。

■日時 2月7日(土) 13時～15時

■場所 豊前市立図書館 3階 会議室

■客席 50席

■費用 無料

■内容

・第一部 「子ども語り部お話し会」児童出演
※「豊前の民話」を語り継ぐ

・第二部 おはなし いっぱい！

※豊前語り部の会の語り部が日本昔話を語ります。

○子ども語り部・一般出場者募集

第一部で豊前の民話を覚えて語る

■定員 小学生5名程度

※昨年・今年の子どもの語り部認定証を授与された方、新たにチャレンジしたい方大歓迎です！大人も可。

■締切 1月13日(火)まで

■問合せ 古見 ☎090223913759

土屋 ☎09049991289

福岡共同公文書館 施設見学会

普段は公開していない公文書の保存庫や作業室など、バックヤードを巡ります。

※参加無料。要事前申込み。

■日時

・1月8日(木)

10時30分～11時30分(受付10時～)

・2月12日(木)

10時30分～12時(受付10時～)

■場所 福岡共同公文書館

■定員 各20名

■問合せ ☎09229196166

ワンポイント手話

みんなも手話を知って、手話を使ってみよう！

やさ おだ
「優しい、穏やか」

りょうて おやゆび し ゆびさき
両手の親指と4指の指先を
む あ ゆび やわ
向かい合わせ、指を柔らかく
じょうげ さゆう ひ はな
上下させながら左右へ引き離す。

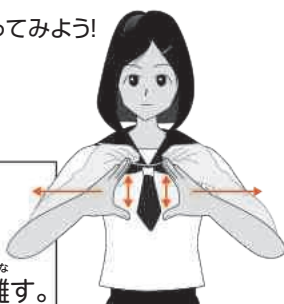
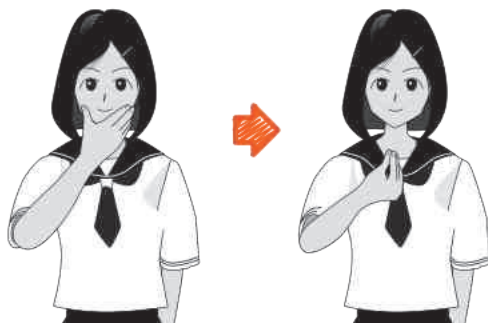
しあわ こうふく
「幸せ、幸福」

あごに手を当てて下へおろしながら指先を閉じる。
かい く かえ
2回、繰り返す。

ひきこもり相談会

福岡県ひきこもり地域支援センター筑豊サテライトオフィスが豊前市でひきこもり相談をお受けします。ひきこもりの状態はみなさんそれぞれ違います。今の状況を誰かに話すだけでも、少し気持ちが楽になります。お気軽にご相談ください。



■日 時 2月26日(木)

10時～、13時～、15時～※要予約

■場 所 豊前市総合福祉センター 2階 研修室3

■対象者 豊前市在住で、ひきこもり状態にある方(概ね18歳以上) 若しくはその家族または関係者

【お問合せ】福祉課 障害者福祉係 ☎82-8194

広告

医療法人 社団 祥和会
大川病院
OHKAWA HOSPITAL

認知症デイケア ふるさと苑

福岡県豊前市大字四郎丸281番地(大富神社前)



当院より
30分以内
送迎可能

2026年3月 新規オープン

お気軽にお問合せください!!

☎0979-82-2203

2026年

1月

無料相談日程

～ 気軽にご利用ください～

行政相談

行政への苦情、要望

○時間 13:00～15:30

○場所 豊前市総合福祉センター2階 相談室

☎ 総務係 ☎82-1114 ※予約不要

1/28
水

障害者相談（定例相談）

障害に関すること

○時間 13:30～15:30

○場所 豊前市総合福祉センター2階 相談室

※定例相談以外でも相談を受け付けています

☎ すずの家 ☎83-1139 みらい ☎33-8350

1/27
火

補聴器相談

補聴器に関すること

○時間 10:00～12:00

○場所 豊前市総合福祉センター2階 研修室3

☎ 障害者福祉係 ☎82-8194

1/6
火

1/13
火

1/19
月

こころの相談

夫婦や家族、仕事、子育て、介護、健康などの不安や悩み

○時間 10:00～15:00 ※12:00～13:00は除く

○場所 ハートピアぶぜん 相談室

○相談専用電話 ☎82-0519

☎ 男女共同参画係 ☎82-8003

毎週 木
曜日
祝日を除く

教育相談

不登校、非行、発達の問題など

○時間 10:00～16:00

○場所 豊前市市民会館2階

☎ 豊前市教育相談室 ☎84-0354

※電話予約制

毎週 水
曜日
祝日を除く

人権にかかわる弁護士相談

人権、人権に関する法律

○時間 14:00～17:00

○場所 豊前市総合福祉センター2階 相談室

○定員 先着6名

☎ 豊前市人権センター ☎82-8004

※要予約 1/16(金)まで

1/20
火

もの忘れ相談

もの忘れに関すること(個別相談)

○時間 9:30～11:00

○場所 豊前市総合福祉センター

☎ 豊前市地域包括支援センター ☎84-0120 ※要予約

1/23
金

ひとり親出張相談

ひとり親家庭からの就業、養育費、日頃のお悩み

○時間 11:00～14:00

○場所 市役所3階 第2会議室

○申込み

ひとり親サポートセンター飯塚ランチ

☎0948-21-0390 ※要予約

☎ 子育て支援係 ☎82-8193

1/28
水



消費生活相談

商品の購入、サービス利用に伴うトラブルなど

○時間 10:00～12:00

13:00～15:00

○場所 市役所1階 商工観光課

○対象 豊前市民及び市内にお勤めの方

○予約 ☎84-0977

※要予約(平日9:00～17:00)

※出前講座(1時間程度)も随時受付

月・木
曜日

祝日を除く

行政書士市民相談

遺言、相続、成年後見など

○時間 10:00～16:00

○場所 行橋市役所 会議室

☎ 福岡県行政書士会 ☎092-641-2501 ※予約不要

1/28
水

こころの健康相談

こころの悩み、不安、アルコール・薬物・ギャンブル等の依存、

ひきこもり、認知症など

■豊前会場

○時間 14:00～

○場所 豊前市総合福祉センター

○対象 こころの問題でのかかりつけ医のいない方

1/5
月

豊前会場

■行橋会場

○時間 13:30～

○場所 京築保健福祉環境事務所

○対象 こころの問題でのかかりつけ医のいない方

☎ 福岡県京築保健福祉環境事務所 精神保健係

☎0930-23-2966 ※要予約

1/14
水

行橋会場

思春期相談

思春期におけるこころの問題

○時間 13:30～

○場所 京築保健福祉環境事務所

○対象 こころの問題でのかかりつけ医のいない方

☎ 福岡県京築保健福祉環境事務所 精神保健係

☎0930-23-2966 ※要予約

1/21
水



豊前のおしごと 親子de体験隊

取材先 ▶ 備前発条株式会社 九州工場

豊前市在住の親子記者が、市内の様々な企業や団体を取材した記事を掲載する同コーナー。27回目は、末松千絵さん、新（あらた）くん・湊（みなと）くん（各6歳）親子です。



自動車の欠かせない部品！

「バネ、で快適を追及する会社」を取材

今回は「備前発条株式会社 九州工場」を取材しました！「車を1台作るのに必要な部品は、約3万個」と工場長の米村さん。自動車の座席にはカバーがかかっていますが、その下には重要な部品の一つ、バネ、が隠されています。



◀顔が見えませんが、溶接時の装備を着用！

今まで気にしたことがありませんでしたが、このバネのおかげで座席を快適な角度に設定したり、使わない際のオートマン（フットスツール）を収納したりすることができるのだと改めて気付かされました。

「工場」ということで男性が多いイメージでしたが、女性の活躍推進に力を入れているとのこと。子育て世代などの女性も働きやすい環境が整えられているそうです。

案内人 備前発条株式会社 九州工場

工場長・米村 大輔さん、古戔 亜実さん、木部 研二さん
「地域に密着した会社でありたいです」と米村さん。



バチバチ！ 花火みたいだった溶接作業

工場ではさまざまな作業を見学。ロボットによる溶接作業は、飛び散る火花や大きな音に少しびっくりしましたが、部品同士がしっかりとくっついていて感心しました。

溶接時の装備を着用して、間近で手作業も見学（左写真）。大迫力！



▲溶接直後は約800℃！

廃材で「鉄のサイコロ」を作ったよ♪

取材時、廃材を使った「鉄のサイコロ」作りを体験。専用の機械で、鉄面に3つ穴を開けました！（後日、ブロの技で素敵な記念品が完成♪）

「小さくても一つひとつが大事な部品なんです」と米村さん。まさに「縁の下の力持ち」な会社でした。



◀サイコロの「3」の面に3つの穴を開けました

SDGs 見つけた！

自動車づくりを支える重要な部品を手がける備前発条株式会社 九州工場さん。ここで製造される金属部品は、私たちが普段意識することはなくても、車の快適な座り心地や便利さを支えるために欠かせない役割があることを知りました。そこには、私たちの想像以上に高精度な溶接や穴あけ加工の技術が駆使されているのでしょう。

また子育て世代を含む女性が働きやすい環境整備に取り組み、多様な人材が活躍できる職場づくりも進めています。地域に根ざし貢献する企業としての頼もしさを感じた取材でした。

取材協力 (株) ニコン日総プライム NNPシリーズSDGs連載担当
水谷洋司・石井弦一郎・岩崎裕子・福原丸未・宮川清希

■取材を希望される企業・団体および取材について記事を書いてみたい親子記者を募集中。

取材先のSDGsポイント！



ポイント① SDGs目標5 ジェンダー平等を実現しよう
★性別を問わず活躍できる職場の実現



ポイント② SDGs目標8 働きがいも経済成長も
★誰もが安心して働ける職場づくりで雇用を広げ地元経済に貢献



ポイント③ SDGs目標9 産業と技術革新の基盤をつくろう
★確かな製品づくりで地域のものづくり基盤を支える

取材協力 備前発条株式会社 九州工場 (Tel. 0979-83-3901)
豊前市大字八屋322-56
<https://www.bizen-hatsujo.co.jp/>

撮影 Madoka

※撮影中の様子は「おしごとパレット」のInstagramにて公開中
Instagram ID : @oshigotopalette



【お問合せ】総合政策課 地域創生推進係 ☎82-1124



うみてらす豊前

「かき小屋」1月8日(木)オープン



旬の「豊前海一粒かき」をはじめ、本館直売所「四季旬海」で購入した獲れたて魚介を持ち込み焼いて食べることができます。

■開店期間 1月8日(木)～ ※カキのある期間
11時～15時(土日祝は10時～16時)
※入店は閉店時刻の1時間前まで

■定休日 毎週火曜日

■場所 「うみてらす豊前」別館「うみ小屋」
※平日のみ団体予約可(10名様より。要事前予約)
※その他の飲食物の持込不可。

年末年始の営業のお知らせ

2025年		1階 直売所	2階 漁師食堂
12月			
26	金	通常営業	通常営業
27	土	通常営業	通常営業
28	日	通常営業	通常営業
29	月	通常営業	休み
30	火	休み	休み
31	水	★年末ブリ(要予約) 受け渡し日	休み
2026年		《1/1(木・祝)～6(火)まで休業》	
1月			
7	水	通常営業	通常営業
8	木	通常営業	通常営業
		(カキ小屋)営業開始!!	
9	金	通常営業	通常営業
10	土	通常営業	通常営業

【お問合せ・予約】「うみてらす豊前」 ☎64-6202

第3回 豊前市スポーツ協会主催

「生涯スポーツ・パラスポーツ体験会」

参加者募集!

～誰にでも簡単にできるスポーツを通じて、スポーツの楽しさや地域の交流を深めよう!～

【期 日】 2月8日(日)

【申込期限】 1月23日(金)

【時 間】 9時30分～12時頃まで(途中参加OK)

レクリエーション保険加入のため、下のお問合せ先まで、氏名、住所、年齢をご連絡ください。

【会 場】 豊前市立多目的文化交流センター

【体験種目】 ※種目変更する場合があります。

【そ の 他】 参加料は無料です。体育館シューズを持参してください。

カローリング

氷上で行われるオリンピック競技「カローリング」を室内のフロアで手軽にできるパラスポーツです。



ファミリーバドミントン

通常よりラケットが短く、スポンジボールを使用するため、子どもから高齢者までできるニュースポーツです。



卓球バレー

卓球コートを使用し、通常6名が1チームとなって、卓球ネットの下に隙間をつくり、専用板でボールをはじき合うパラスポーツです。



ボッチャ

2チームに分かれてボールを投げ、「ジャックボール」という白いボールに近づくかを競うパラリンピック競技です。



モルック

地面に並べられた数字のピンに「モルック」という木を投げて、倒れた得点を競うフィンランド発祥のスポーツです。



障がいの有無や年齢に関わらず、みんなで楽しくできるスポーツを体験しよう

【お問合せ・申込み】 豊前市スポーツ協会(生涯学習課内) ☎82-8059

福岡県主催

eスポーツ体験会

日時
1/17 土 13:30～15:30

場所
ZigZag (豊前市八屋2025-2)

定員
先着30名程度 (年齢不問)

内容
13:15～ 受付開始
13:30～15:30 eスポーツ体験会

使用ゲーム
太鼓ゲーム、パズルゲーム、格闘ゲーム等

参加無料

小学生以上の方なら
どなたでもOK

【お問合せ・お申込み】
総合政策課 企画広報係 ☎82-1123

ぶぜんこくさいひろば



ヴィ ハイ イエン

出身：ベトナム ゲアン省
年齢：24歳
来日：9か月
趣味：音楽

たぶん子どもの時はだれも自分の夢と目標があると思います。もちろん私もそうです。子どもの時から私の夢はテレビで見たところへ行きたいです。そこはもみじと桜があります。とてもきれいです。たくさんきれいな景色があります。一番好きなことは日本の和服です。それは着物です。チャンスがあったらぜひ一度着てみたいです。ここまで言ったら、私が子どもの時から行きたかったところはみんなさんわかりますよね。それは日本です。日本にはきれいな景色があるだけでなく、人もやさしくて、仕事にはルールをしっかり守っています。仕事・家族・自分の夢のために日本に長く住みたいと思います。

第2回 日本語おしゃべり発表会

～日本語を学ぶ外国人の方々の発表を観覧しませんか～



遊びに来てね!

日本語を学ぶ外国人たちが、自分の言葉で思いを伝え、楽しいパフォーマンスも披露します！外国人の皆さんの努力や情熱を感じながら、日本語を楽しむひとときを過ごしませんか？皆様のご来場をお待ちしております！

■日時 2月1日(日) 10:00～12:00 (9:30から受付)

■場所 豊前市総合福祉センター2階 視聴覚室

■その他 入場無料、予約不要

【お問合せ】国際共生推進室 ☎82-1122

夜間・休日の救急診療(相談)

日・祝

令和7.12.31~
令和8.1.3

要電話
相談

豊築休日急患センター

☎ 82-8820 (受診前に必ず電話相談してください)

- 内 科 / 9時~22時(受付21時30分まで)
- 小児科 / 9時~22時(受付21時30分まで)
- 歯 科 / 9時~17時30分(受付17時まで)

九州歯科大口腔外科医(口腔がん専門医)
診察予定日 1月4日、18日

新行橋病院 ☎ 0930-24-8899

- 外科系 / 9時~12時、14時~17時、18時~
- ※救急の場合は365日24時間体制で診療します。

中津市立小児救急センター ☎ 26-0020

- 平日 / 19時~22時(受付21時30分まで)
- 土 / 12時~22時(受付21時30分まで)
- 日・祝日 / 9時~22時(受付21時30分まで)

中津市民病院小児救急電話相談 ☎ 22-6535

毎日21時30分~翌朝8時30分までの時間帯で、
お子さんの急な病気などで心配な時はご連絡ください。

福岡県救急電話相談・医療機関案内

☎ #7119 (短縮番号)

24時間受付
年中無休

☎ 092-471-0099 (専用電話番号)

救急車の利用や最寄りの医療機関についてアドバイスします。
※利用されている電話回線によって、短縮番号がつかない場合があります。
短縮番号がつかない場合は、専用電話におかけください。

参加費無料 /

60歳以上の方歓迎! 何歳でも参加OK

「スマホ」で 交流会

「初めてさん」でも大丈夫! みんなで一緒に学び合いましょう

開催日時 (各回90分間)	会 場
1月16日(金) 13時40分	三毛門公民館
1月26日(月) 13時40分	大村公民館
1月29日(木) 13時40分	八屋公民館

ご持参いただく物

ご自身のスマートフォン

内 容

- ・基本的な使い方
- ・声でスマホを起動させる方法
- ・カメラの使い方
- ・地図の使い方
- ・その他使い方に関するご相談

募集人数

各会場5名程度

お申込み
お問合せ

おしごとパレット事務局 (留守電に切り替わった場合は、左記の番号
☎ 64-7575 より折り返しご連絡させていただきます。)

【申込方法】 電話 【申込締切】 各開催日の前日15:00まで

- ※お申込みは上記の番号へお願いいたします(各会場へ直接のご連絡はご遠慮ください)
- ※交流会を運営するスタッフも募集しております。詳しくは「おしごとパレット事務局」まで。
- ※当日の天候(大雨・降雪等)によっては中止延期となる場合があります。
- ※不明な場合は、上記の番号へお問合せください。
- ※市外にお住まいの方はご参加できませんので、ご了承ください。

水道管の凍結にご注意!

気温が-4℃以下になると水道管が凍結・破裂する恐れがあります。水道メーターより家側の水道管はお客様の管理です。被害防止のため、寒波に備えて早めの凍結対策をお願いします。

凍結防止の方法

- ・蛇口から水を少量出しておく。
 - ・屋外に露出している水道管は布きれなどで覆い、ビニールテープなどをその上から巻いて保温。
 - ・メーターボックスに保温材(発泡スチロールや新聞等)を細かく砕いてビニール袋に入れて、メーターを覆うように詰める。
- ※メーター検針ができるようにご協力ください。
- ・長期にわたり家を留守にするような場合は、メーターBOX内の止水栓をあらかじめ閉めておくなどしましょう。



【お問合せ】 上下水道課 業務係 ☎ 82-8025
水道お客様センター ☎ 64-6555

建物等の利用状況アンケート調査 ご協力のお願い

全国的に空家が増加傾向にあり、本市においても適切な管理や活用が課題となっています。

そこで、令和6年度に外観目視による調査を行いました。その調査により、空家等の可能性があると思われる建物の所有者又は関係者の方々に、建物の管理状況や将来の利活用の意向を把握するため、アンケート調査を行います。12月末の発送を予定しており、アンケートがご手元に届いた場合は、ご協力をお願いいたします。



【お問合せ】生活環境課 生活環境係 ☎ 82-8019

農地の形状変更について(農地改良行為届)

水はけが悪いため農地に盛土をする、田を畑として使用したいので土入れするなど、農地の改良を目的として形質変更をする場合は、事前に届出が必要です。

要件(要件を超える場合は一時転用許可申請が必要です。)

- ・施工面積が10アール以下
- ・施工期間が3か月以内
- ・現況からの造成高が1メートル以下

【お問合せ・ご相談】農業委員会事務局 ☎ 82-8143

観戦無料!
事前応募不要
当日来場可能

豊前ば元気に するバイ!

豊前市とホームタウン協定を締結している九州プロレスが「豊前ば元気にするバイ!」と称して入場無料イベントを開催!地域の魅力を伝えたい豊前市と、九州プロレスがタッグを組んで、プロレスと豊前天狗太鼓×豊前神楽集団「若楽」がコラボし、市民の皆様へ元気をお届けします!

■特別イベント

- ・豊前天狗太鼓&豊前神楽集団「若楽」参戦
- ・プロレス教室開催(小学生以下対象)

■日時

1/25 (日) 14:00 (開場13:30)

■場所

豊前市立多目的文化交流センター

NPO法人 九州プロレス

TEL:092-400-9938 FAX:092-402-0011



Official HP



YouTube

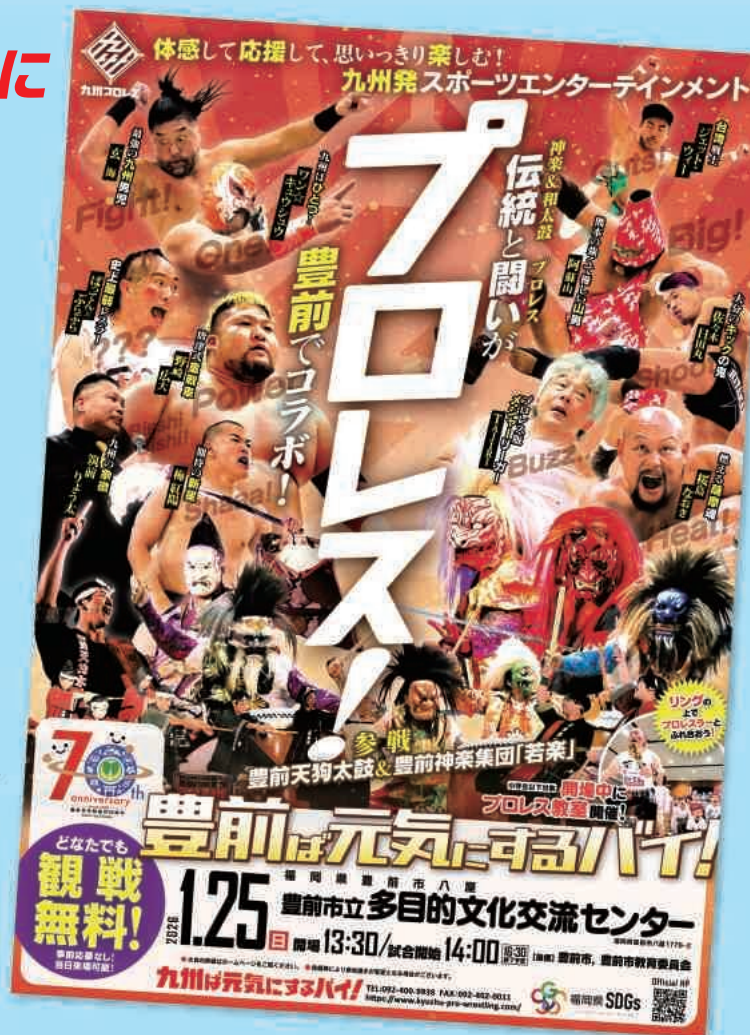

表紙の題字

豊前

いのうえ はづき
井上 葉月さん
[青豊高校1年]

寒さが一段と増し、冬の訪れを感じる季節になりました。
新たな一年のはじめに
ふさわしいやわらかさを
意識した書風で書きました。



有料広告募集中!

- 広報誌広告
 - ・1枠(縦60mm×横85mm) 5,000円/1回
 - ・2枠(縦60mm×横175mm) 10,000円/1回
- 公式ホームページバナー広告
 - ・5,000円/1か月

※広告の内容等に関する一切の責任は広告主に帰属し、市が推奨等をするものではありません。

総合政策課 企画広報係 ☎82-1123

広報ぶぜんについて

諸事情により、ご自宅に広報「豊前」が届かない方は、恐れ入りますが、最寄りの市施設(市役所、地区公民館等)にて入手してください。(ご自宅への配布につきましては、行政区・隣組に加入することにより配布されます。)

わが家のアイドル



の も と み な み
野本 美波ちゃん(4か月)

生年月日 令和7年8月5日

親御さんからのコメント

毎日かわいい笑顔に癒されています。
すくすく元気に
大きくなってね!

このコーナーでは市内に住む子どもたちを紹介します。
自慢のお子さん、お孫さんを市報に掲載しませんか。

●提出期限 発行月の前々月末まで

【お問合せ】総合政策課 企画広報係 ☎82-1123

申込みはこちらから!



登録無料

豊前市防災
情報メールに
ご登録を!



QRコードを読み取り
空メールを送信
してください。



「広報豊前」が
無料アプリで毎月
スマホに届きます。



ダウンロード
はこちらから



環境対応型植物油インキ
を使用しております。



豊前市 LNNI



豊前市 Facebook



豊前市 Instagram



豊前市 まちづくり協会 Instagram

皆さんも豊前市の素敵な
写真を「#bestbuzen」を
付けて投稿してください。

各種 SNS で情報発信を
しています。
ぜひ登録をお願いします!