騒音規制区域図

凡	例
	第1種区域
	第2種区域
	第3種区域
	第4種区域

特定工場等に係る騒音の規制基準　　単位：dB

区域の区分＼時間の区分	昼　間（8～19時）	朝（6～8時）夕（19～23時）	夜　間（23～6時）
第1種区域	50	45	45
第2種区域	60	50	50
第3種区域	65	65	55
第4種区域	70	70	65

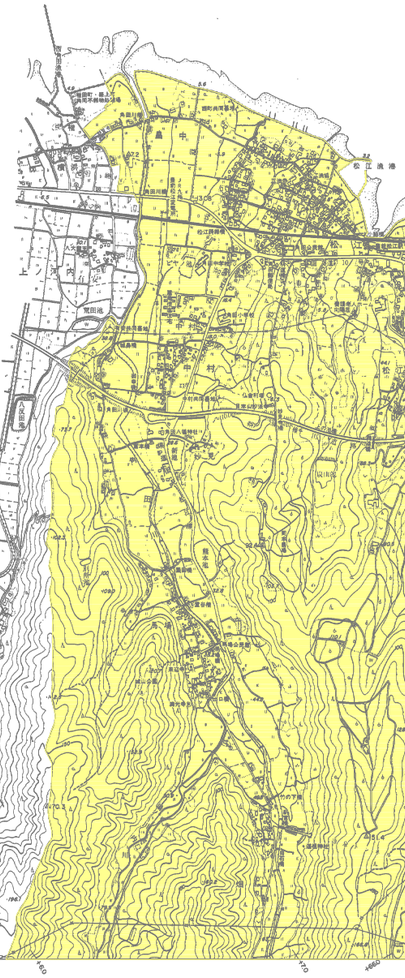

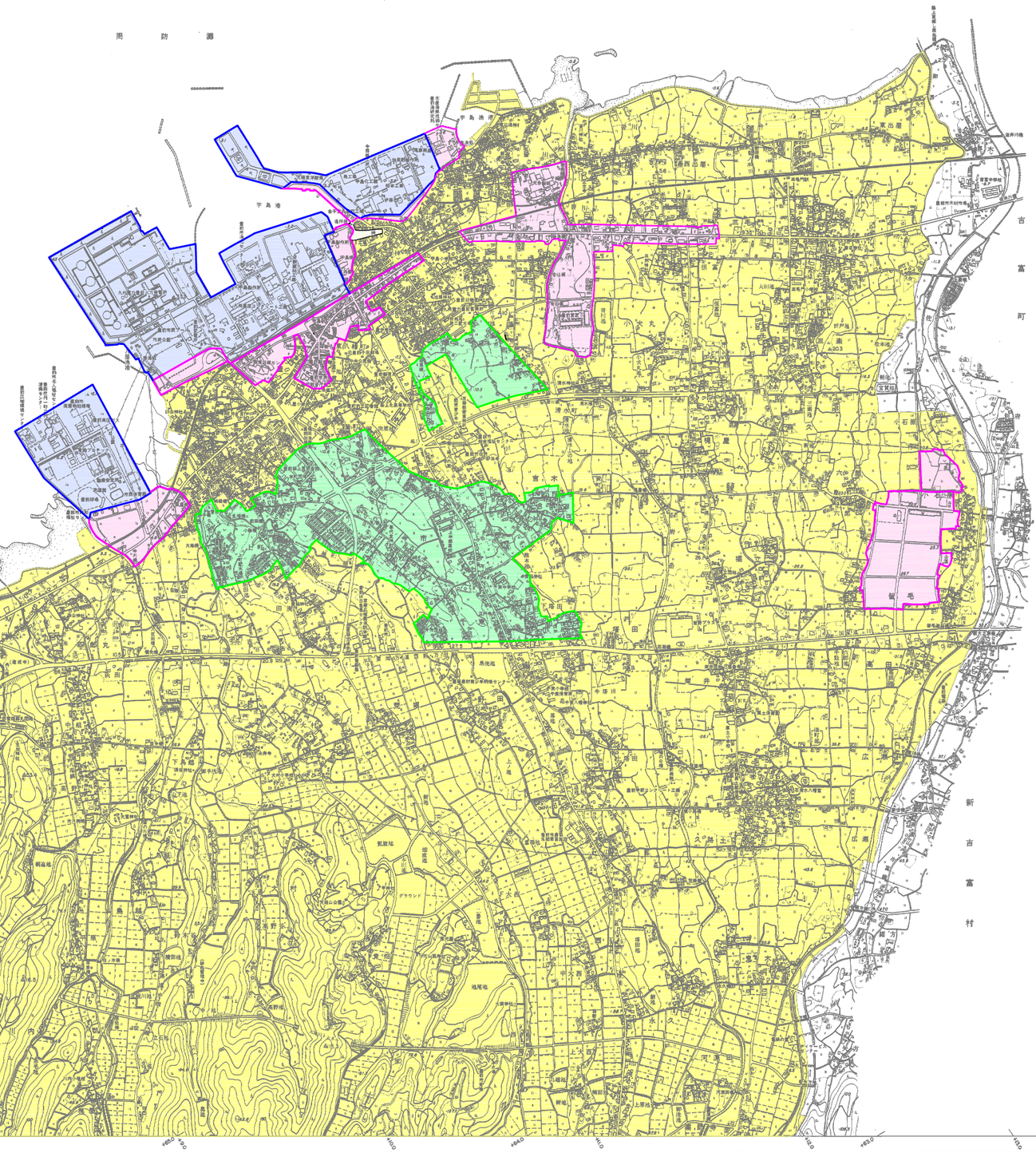

1:10,000

0　500　1000　2000m

国際航業株式会社調製

撮影 昭和60年2月
測図 昭和60年10月 オートグラフA7、ステレオプロッターA8 等高線間隔 10m
撮影 平成10年12月
測図 平成11年3月 ステレオプロッターA8、

座標系 第12系

「この測量成果は、建設省国土地理院長の承認を得て測量法第29条第1項の規定により測量成果を使用して得たものである（承認番号） 平10 九会 第433号」